

「納税通知書」のご準備を！

税金等の口座振替の
申込みが簡単に！

市民税・県民税
森林環境税
(普通徴収のみ)

国民健康保険税

介護保険料

保育料

軽自動車税
(種別割)

市営住宅使用料

後期高齢者
医療保険料

固定資産税・
都市計画税

宗像市 WEB口座振替受付サービス

検索

問 宗像市役所 収納課 TEL : 0940-36-5392

WEB口座振替受付サービスとは

スマートフォンやパソコンから税金等の口座振替の申込みができるサービスです。

【対象の金融機関】 ※市営住宅使用料は北九州銀行を除く

福岡銀行、西日本シティ銀行、北九州銀行、福岡中央銀行、宗像農業協同組合、ゆうちょ銀行

【手続き方法】

●STEP 1

申込者情報の入力
(納税通知書を準備!)

●STEP 2

通知書番号等を入力

●STEP 3

メール受信

メール1: お客様番号 掲載
メール2: パスワード 掲載

●STEP 4

振替口座の情報を入力

登録サイトでSTEP 3の
「お客様番号」と「パスワード」を入力し振替口座の情報を
入力



受付完了

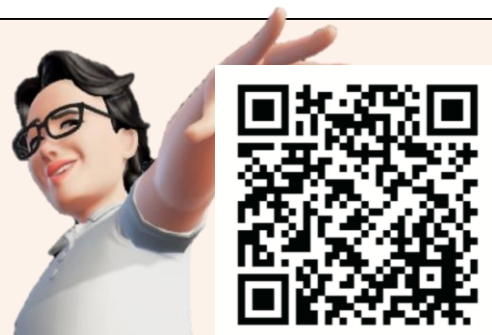
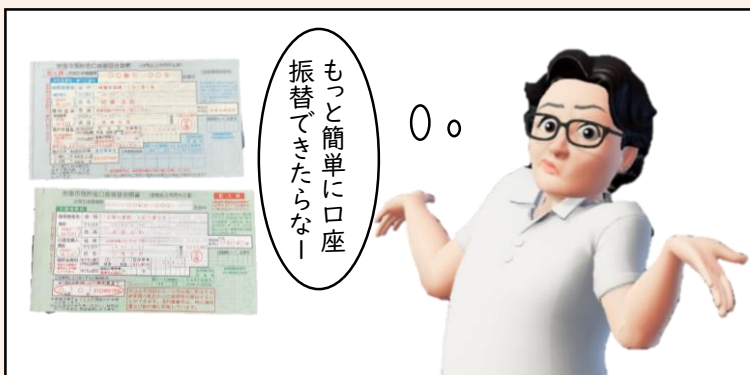
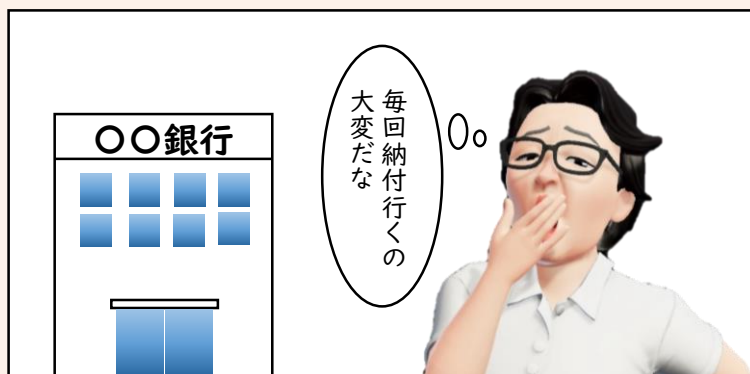

アクセスはこちら