



世界遺産CITY
宗像
Sacred Island of Okinoshima and
Associated Sites in the Munakata Region

むなかた タウンプレス

2019
平成31年
1 / 1
No.379

大きくな～れ、
未来を担う子どもたち



昨年度天皇后両陛下を宗像にお迎えした全国豊かな海づくり大会から1年を経て、海への感謝と森里川海をつなぎ支える思いをつなぐと、同大会と同じ日に園児たちと稚魚を放流しました。子どもたちの未来に豊かな海が続くことを祈って――。

子どもの未来を育てるまちへ

新年あけましておめでとう
ございます。市民の皆様には、
さまざまな分野でご活躍・ご
尽力いただき、心より感謝申
し上げます。

玄界灘に面し、四塚連山に
抱かれた宗像市は、農業・漁業
が盛んな自然豊かなまちで
す。また、世界文化遺産に登
録された宗像大社や沖ノ島な
どを有し、歴史あるまちでも
あります。この豊かな自然と
歴史文化を、未来の子どもた
ちに引き継いでいくことが私
たちの責務だと感じていま
す。

未来を担う子どもたちが持
つ大きな可能性を広げるの
は、教育の役割です。世界遺
産学習を核とした「ふるさと
学習」で、まちの歴史や地域の
伝統を学びながら愛郷心を育
み、世界とコミュニケーション

ンができる「グローバル人
材」の育成を目指します。今
年は、全市立学校への空調設
備の整備や県立特別支援学校
の誘致など、教育環境を充実
させていきます。

また、子どもを安心して産
み育てることができるよう、
引き続き、待機児童や保育士
不足の解消などに積極的に取
り組みます。子ども相談支援
センターや今年新築移転した
県宗像児童相談所との緊密な
連携を図りながら、地域ぐる
みで子育てにやさしいまちづ
くりを進めていきます。

これからも市民の皆様と思
いをひとつにして、市政を前
進させてまいります。皆様の
ご支援とご協力をお願い申し
上げます。

宗像市長 伊豆美沙子

「みさこの伝えたい！通信」

スタート



市長の活動を報告する「みさ
この伝えたい！通信」のコー
ナーを広報紙1月15日号から毎
月15日号に掲載します。

市ホームページでは、市長の
活動報告「活動ブログ」を随時更
新しています。

*市HP↓「市政情報」↓「市長の
部屋」↓「活動ブログ」で確認で
きます



活動ブログ
QRコード

☎秘書政策課広報報道担当

☎(36)1055

今号の主な内容

- 東郷駅宗像大社口 自転車等駐車場オープン……②
- スピーチコンテスト・わくわく体験報告会開催 ……③
- 情報ステーション……④
- ◆他団体情報紙◆
市民学習ネットワーク…⑤ ユリックスサラダ(8ページ)…中心

宗像市公式ホームページ……<http://www.city.munakata.lg.jp/>

宗像市公式フェイスブック…<https://www.facebook.com/munakata.city>



市の花
「カノコユリ」



むなかたタウンプレスは、常用漢字と新聞用字用語集を基本に、市独自の
用字用語を定めて編集しています。また、市民のみなさんの居住地は、コミュ
ニティ地区名で表記しています。

発行：宗像市 〒811-3492 福岡県宗像市東郷1-1-1
代表：☎0940(36)1121 FAX0940(37)1242

「認知症高齢者捜してメール」への登録をしませんか

認知症になると、目的があって家を出たはずなのにその目的を忘れたり、家や自分のいる場所が分からなくなったりすることがあります。行方不明になると、事故などの危険が伴う場合があります。家族はとても心配です。「認知症高齢者捜してメール」は、行方不明者情報を検索協力サポーターや事業所にメールを配信し、情報提供を求めることができます。迅速な対応のためにぜひ事前登録をお願いします。「検索協力サポーター」もあわせて募集しています。

「認知症高齢者捜してメール」の事前登録は市役所で

認知症などで、一人歩きのおそれのある高齢者の情報を事前登録してください

- 登録受付＝高齢者支援課窓口（北館1階）
- 持参物＝印鑑、対象者本人の写真
- * 事前登録の対象者本人が窓口同行の場合は受付時に撮影可
- 料無料* 配信も無料

検索協力サポーター募集



「検索協力サポーター」登録メールQRコード

- ①登録用アドレス support@req.jp（左記QRコード）へ空メールを送信
 - ②返信された登録フォームへ入力
- *一部の携帯電話ではサポーター登録ができない場合があります

☎高齢者支援課 ☎(36)9288

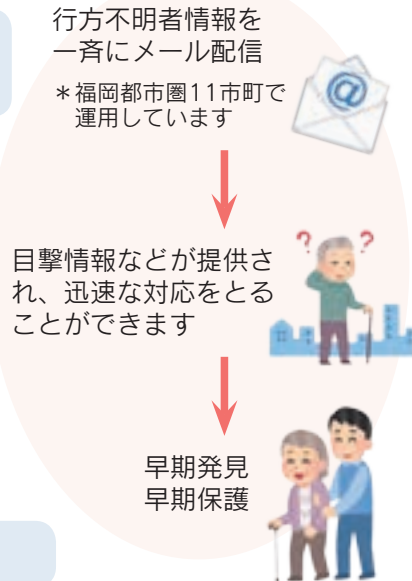

水道管の凍結に注意を

冬の冷え込みが厳しくなると凍結で水道管が破裂し、漏水が発生することがあります。寒冷時の水道管の凍結対策、漏水の早期発見・早期修繕に協力をお願いします。

水道管の凍結を防ぐには

露出した水道管や蛇口、水道メーターボックスは凍結に注意してください(特に北向きの日陰や、風当たりが強い場所)。

- ▶露出した水道管や蛇口には、布や保温チューブなどを巻きつける
- ▶水道メーターボックスは、砂や布を入れたビニール袋などで保温を

水道管が凍結・破損してしまったら

【凍結】凍結した水道管に布やタオルをかけてから蛇口を開け、ぬるま湯を蛇口の方からゆっくりとかける

【破損】指定給水装置工事店(事業者)に修理を依頼する

* 指定給水装置工事店については、宗像地区事務組合HPで確認か、宗像地区水道管理センターに問い合わせを

☎宗像地区水道管理センター ☎(62)0975

漏水は、個人の水道料金が高くなるだけでなく、多数発生すると配水池の水量が不足し、断水を招くことになります。

東郷駅 宗像大社口 第1自転車等駐車場 2月1日(金) オープン!

同駐車場は、24時間営業の有料駐車場です。

【定期利用券の事前販売】

- 期 1月21日(月)～同31日(木)
- ▶平日=15:00～21:00
- ▶土・日曜日=12:00～18:00

所 宗像大社口 第1自転車等駐車場

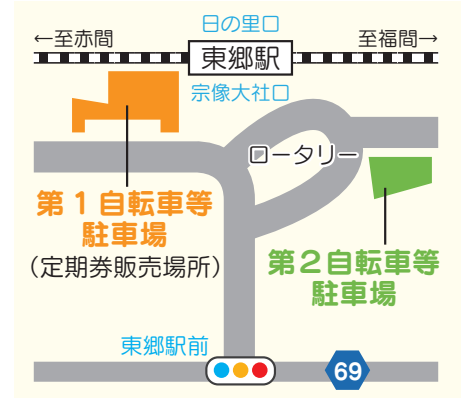

【駐車できる車両と使用料】

利用の種別	利用期間	使用料			*自動二輪車は宗像大社口第1自転車等駐車場のみ駐車可
		自転車	原動機付自転車(125ccまで)	自動二輪車(第1駐車場のみ)	
定期利用	学生	1カ月	300円	510円	
		3カ月	720円	1,440円	
		6カ月	1,330円	2,460円	
	一般	1カ月	610円	1,020円	
		3カ月	1,640円	2,770円	
		6カ月	2,980円	4,930円	
一時利用	1日1回	50円	100円	100円	

【定期利用の使用料の減額】

- 対 ▶生活保護法の規定で、保護を受けている世帯に属する人
- ▶療育手帳、身体障害者手帳、精神障害者保健福祉手帳の、いずれかの交付を受けている人か介護者

* 詳細は問い合わせを

☎維持管理課 ☎(36)7471

* 1月21日(月)から東郷駅宗像大社口

第1自転車等駐車場 ☎(37)1331 へ問い合わせ可



さつき松原再生プロジェクト みんなで松を植えよう!

さつき松原では、大規模な松枯れ被害が発生し、松の本数が減っています。松原は、強い潮風や砂が飛ぶことを防いでくれるため、松の植樹活動はとても重要です。みなさんの参加をお願いします。

期 2月3日(日)9:30～11:00(9:00～受付)

所 福岡県立少年自然の家「玄海の家」* 駐車・植樹場所は、下記地図参照

●持参品＝剣先スコップ(持っている人)、軍手

* 荒天などの場合は、2月10日(日)に延期(当日の実施の有無は市役所 ☎(36)1121か、市HP→「新着情報」で確認を)

●主催＝さつき松原 管理運営協議会
 ☎農業振興課 ☎(36)0041



(広告)

- 行政書士による無料相談会 -

日時：1/13(日)、1/27(日)、2/10(日)、2/24(日)9:00～12:00

会場：自由ヶ丘コミセン カルチャールームB

遺言作成、相続手続、各種許認可、法人設立、農地転用、その他なんでもご相談下さい。

予約不要、先着順 毎月開催

* お時間の都合がつかない場合も 御連絡くだされば柔軟に対応させていただきます。

TEL 0940-33-7799
 携帯 090-9796-4184
 〒811-4163 宗像市自由ヶ丘9-5-2

行政書士 梅崎 元



住まいの事でお困りの際は 何でもお気軽にご相談下さい!

建物解体

相談・見積 無料



eデザイン(株)
 宗像市東郷3丁目6番2号
 ☎ 36-5187

リサイクルセンター
 宗像市石丸字羽廣148番2
 ☎ 35-3522

http://edesign-inc.jp

E-mail info@edesign-inc.jp

【南郷・東郷地域包括支援センターの電話番号が決まりました】平成30年12月1日号5ページ掲載「南郷・東郷地域包括支援センター」の電話番号が決まりましたのでお知らせします。●南郷・東郷地域包括支援センター ☎(62)6514 ☎宗像市地域包括支援センター ☎(36)1285

不動産公売

市では、税負担の公平性を図るため、滞納者の財産を差し押さえ、取り立てや売却して得たお金を滞納市税に充てています。今回は、不動産のインターネット公売を実施します。



- 参加申込期間=2月14日(木)13:00~同26日(火)23:00
- ヤフー・ジャパンHP→「ヤフオク!」→「官公庁オークション」で申込入札方法を確認し、「行政機関一覧」→「宗像市」から参加
- 入札期間=3月5日(火)13:00~同12日(火)13:00
- その他▶滞納市税の完納などで、公売が中止になる物件が出る場合あり▶インターネットが利用できない人は、収納課(市役所本館1階)のパソコンで参加可▶下記以外にも公売物件があれば、随時市HP→「暮らし・手続き」→「税金」→「公売」で公開▶農地の参加申込には、市農業委員会が発行する「不動産買受適格証明書」が必要。証明書の申請締切日は2月25日(月)。証明書に関する問い合わせは、市農業委員会 ☎(36)0046
- 不動産公売の物件(番号/地目/地積/所在・地番)
- ①/田/2,607㎡/武丸2305番3
- ②/田/1,003㎡/大穂町289番1

☎収納課 ☎(36)5392

宗像地区 消防出初式

入場無料

宗像市・福津市の各消防団、宗像地区消防本部が合同で消防出初式を開催します。家族や友人とぜひ見に来てください。

1月14日(月・祝)10:00~12:00

☎イオンモール福津・駐車場*小雨決行

- ▶分列行進・車両行進・表彰式
- ▶操法展示(福津市消防団女性班)
- ▶^{まじり}纏太鼓(福津市消防団)
- ▶はしご車試乗体験(抽選有)
- ▶各種消防体験イベント(宗像地区消防本部)



勇壮な纏太鼓(福津市消防団)

☎地域安全課 ☎(36)5050

全国女性消防団員活性化大会に参加しました

昨年11月9日、同大会が滋賀県で行われ、全国の女性団員が集まりました。各地で大規模な災害が頻発する近年、日頃の活動や成果の情報交換をすることで、地域で最も



全国の女性団員活動を視察

身近な消防団員の私たちが、災害に対する知識や対策をみなさんに伝えていくことの大切さを実感しました。今後も他県に負けないパワーと女性ならではの視点を生かして、防災活動につなげていきたいと思ひます。

☎地域安全課 ☎(36)5050



子どもたちの活躍する姿を見に来ませんか?

1月26日(土) スピーチコンテスト

9:30~12:20

☎メイトム宗像・多目的ホール 料無料

市の子どもたちが、小学生は日本語でスピーチを、中学生は英語で役割演技を発表します。自分の言葉で、思いや考えを堂々と伝えることに挑戦する子どもたちの姿をぜひ見に来てください。



役割演技の様子

☎教育政策課 ☎(36)5099

1月27日(日) わくわく体験報告会

13:20~15:30
(13:00開場)

☎メイトム宗像・多目的ホール 料無料

市内で取り組まれているさまざまな体験活動に参加した子どもたちが「わくわく・ドキドキ」した体験を発表します。自分の感じたことや思いを自分の言葉で発表する子どもたちの姿に、「私も何かにチャレンジしてみよう!」と、多くの子どもたちに感じてもらうきっかけづくりになるような報告会です。小・中・義務教育学校のみなさんの参加を待っています。



昨年の様子

発表団体

- ▶正助さんの寺子屋
- ▶赤間地区コミュニティ子どもリーダー
- ▶子どもまつり実行委員会事務局
- ▶ガールスカウト福岡県第28団
- ▶宗像市・福津市小学生県外交渉使節団
- ▶宗像歴史未来塾
- ▶アジア太平洋こども会議・イン福岡(APCC)ホームステイ
- ▶宗像国際育成プログラム
- ▶宗像市少年少女海外派遣研修使節団
- ▶グローバル人材育成プログラムカナダ研修

☎子ども育成課 ☎(36)1214

環境に触れる1日 むなかた環境フェスタ2018を開催しました

昨年11月23日、「考えよう!宗像の自然、地球の未来」をテーマにメイトム宗像で、市民団体や各地区コミュニティ運営協議会・企業や市・県など40団体が参加し、当日は約2,900人の来場客でにぎわいました。出展ブースではエコ工作や団体の活動報告、ステージでは玄海東小学校や宗像国際育成プログラムなど子どもたちによる発表が行われました。また、市内の小学4・5年生を対象としたポスターコンクールの表彰式も開催されました。入賞作品は市HPで紹介しています。 ☎環境フェスタ実行委員会事務局(環境課内) ☎(36)1421



多くの来場者でにぎわいました

(広告)

医王院 宗像聖地霊園

宗像市認可霊園 宗像大社高宮祭場横

当霊園は宗旨、宗派を一切問いません。承継者がいない方でも安心して申し込めます。

●所在地:福岡県宗像市田島2211番地 ●交通:西鉄・宗像大社前バス停徒歩10分 ●経営許可番号:18宗環第86号

お申し込みお問い合わせは

☎0940-62-1566



墓地+墓石+施工一式

※管理費・消費税も全て込み価格

1.8㎡

1,191,000円~

2.35㎡

1,875,000円~

3.3㎡

2,256,000円~

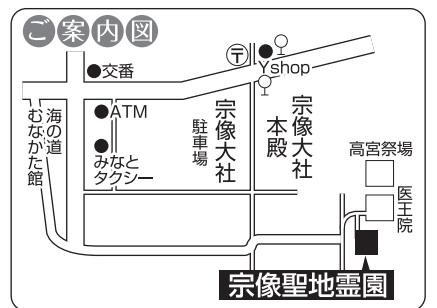

【毎年1月10日は「110番の日」】緊急の事件事故時のみ利用しましょう。急を要しない相談・要望などは警察相談専用電話#9110へ。110番は受け付けと同時に、最寄りの警察官が現場に向かっています。落ち着いて質問に答えましょう ☎宗像警察署地域課 ☎(36)0110

情報ステーション

詳細は各問い合わせ先へ



申込方法
応募事項

電話以外での申込は、次の①～④を明記してください。
①催し名・コースなど②〒番号・住所③氏名④電話番号

お知らせ

20歳になったら 国民年金加入手続きを

国民年金は、日本に住んでいる20歳以上60歳未満の人に加入が義務付けられています。20歳になる誕生月の初旬に、日本年金機構から書類が届きます(厚生年金や共済年金加入者、第3号被保険者(厚生年金・共済年金加入者の配偶者)以外)。市役所か年金事務所で国民年金の加入手続きをしてください。手続き終了から1～2カ月後に、日本年金機構から年金手帳が届きます。厚生年金に加入するときや、年金を受け取るときなどに必要です。大切に保管してください。

公的年金制度は、老後の所得保障はもちろん、万が一、病气やけがで重い障がいが残ったときや家族の働き手が死亡したときに、年金を受け取ることができる、みんなで支え合う制度です。
*国民年金保険料の支払いが困難で、所得が一定以下の場合、免除・猶予の制度もあります
問▶市民課国民年金係 ☎(36)1128
▶東福岡年金事務所 ☎092(651)7967



市民アンケートに協力を

市民のみなさんの生活や市政についての意見を集め、今後のまちづくりに反映します。
*回答内容は、調査の目的以外には使用しません。アンケートに関して、市から直接電話で尋ねたり調査員が訪問することはありません
●調査対象=18歳以上の市民の中から無作為抽出した1,500人
●調査方法=1月中旬アンケート用紙を郵送
*回答時、記名は不要
●調査期間=1月中旬～2月初旬
問 経営企画課 ☎(36)1192

募集

市営住宅入居者募集

●募集团地=南郷(原町)、平原(須恵)、原(江口)、荒開(深田)
●家賃=団地や所得に応じて異なる
●対象=次の全てに該当する人
▶住宅に困っている▶市民か、市に通勤している▶同居しようとする3親等以内の親族がいる

(平原の一部は高齢者や障がいのある人などは単身入居可)▶同居しようとする親族の収入を含め、諸控除後の月額所得が15万8,000円以下(条件によっては月額所得が21万4,000円以下)

●申込期間=1月4日(金)～同18日(金)
申 申込用紙と官製ハガキ2枚を建築課(本館2階)か大島行政センターへ持参
*申込用紙は、建築課、大島行政センターで入手か、市HP→「くらし・手続き」→「くらし・環境」→「住まい」→「平成30年度第4回市営住宅入居者募集」からダウンロード可
問 建築課 ☎(36)5203

情報発信セミナー ～団体のビジョンを13文字にまとめよう～

「イベントを企画しても人が集まらない…」
「団体の会員をもっと増やしたい!」。そんな課題を感じたあなた、団体のひとつ紹介を作ってみませんか。団体の活動目的や課題を、一度立ち止まって一緒に考えましょう。



期 1月24日(木)18:15～20:00(18:00から受付) 所 メイトム宗像・結工房 対 NPO・市民活動関係者 定 6団体(1団体から何人参加してもOK) 料 無料 日 1月22日(火)
申 ①名前②団体名③参加人数④電話番号⑤連絡用メールアドレスを明記して、☎ munakata@mcforum.jp(宗像市市民活動NPO・ボランティアセンター)へ
問 同センター ☎(36)0311



「情報発信セミナー」
申込フォーム

男女共同参画推進センター「ゆい」 受講者募集

【女性DIY教室～金具の取り付けに挑戦～おしゃれなブレッドケースを作ろう】
●講師=吉田明博さん(一級建築士、DIYアドバイザー)
期 2月20日(水) 9:00～12:00
所 メイトム宗像・結工房 対 女性市民 定 抽選で16人 高28cm×横32cm×奥20cm
料 1,000円(材料費) *写真はイメージ
託 無料(5カ月～未就学児) *事前申込必要



日 2月5日(火) 申 問 男女共同参画推進センター「ゆい」 ☎(36)0250 *申込は、上記応募事項を明記して、ハガキ=〒811-3437久原180、☎(36)0269、電子申請=市HPも可

臨時職員募集(非常勤任用)

【平成30年度学力向上支援教員】
●内容=市立小・中・義務教育学校での学習指導
●要件=小・中学校普通教諭免許(平成30年度有効)のいずれか
●勤務地=市立小・中・義務教育学校
●任用期間=採用日～3月31日(日)
*詳細は市HP「市政情報」→「人事・職員採用」(右記QRコード)で確認を
問 教育政策課 ☎(36)5099



「人事・職員採用」
QRコード

臨時職員募集(非常勤任用)

【学校適応指導教室指導員】
●内容=適応指導教室に通室する児童生徒への学校復帰支援や学習指導など
●要件=▶幼稚園教諭免許、小・中学校普通教諭免許、養護教諭免許、保育士資格、特別支援教育士資格(平成31年度有効)のいずれか▶普通自動車免許(AT限定可)
●勤務時間=原則9:00～17:00
【家庭訪問相談指導員】
●内容=学校を長期欠席している児童生徒や保護者への家庭訪問などによる教育相談や学習指導など
●要件=▶小・中学校普通教諭免許、臨床心理士(平成31年度有効)のいずれか▶普通自動車免許(AT限定可)
●勤務時間=原則8:30～16:30か、9:00～17:00
【共通事項】
●勤務日数=月16日程度
●任用期間=4月1日(月)～2020年3月31日(火)
●勤務地=学校適応指導教室(市民活動交流館)
●待遇=年次有給休暇、社会保険、雇用保険あり。通勤手当相当額の支給あり。その他の手当支給なし
●面接日=2月2日(土) 日 1月25日(金)必着
申 子ども相談支援センター(子ども支援課)窓口か、郵送
*詳細は市HP「市政情報」→「人事・職員採用」(右上記QRコード)で確認を
問 同センター ☎(36)9098

(広告)

国民年金基金は掛金の全額が 社会保険料控除の対象になり、 所得税や住民税が 軽減されます!

掛金は全額社会保険料控除、所得税や住民税が軽減され
将来のためだけでなく、今のメリットも最大限に利用できる。
自営業・フリーランスで働く方にオススメです。

まずはHPをチェック!

詳しい内容は
コチラ

資料請求は
コチラ

福岡県国民年金基金 0120-65-4192 福岡市博多区博多駅前1丁目1-1博多新三井ビル11階
受付時間/月曜日～金曜日(祝日除く)9:00～17:00

*国民年金基金は、20歳以上60歳未満の自営業者やフリーランスなど、国民年金の第1号被保険者および60歳以上65歳未満の方や海外に居住されている方で国民年金に任意加入されている方が加入できる公的な個人年金です。

市では、市広報紙、公式ホームページに掲載する有料広告を募集しています。詳細は、市HPで確認できます。

問 秘書政策課広報報道担当 ☎0940(36)1055



広告申し込み
QRコード

まちの伝言板

詳細は各問い合わせ先へ

保険請求、後遺症の認定申請手続きなど 行政書士による交通事故無料相談会

期 1月19日(土)10:00～16:00 所 福岡県行政書士会館 * 事故に関する資料を持参 問 同会 ☎092(641)2501 * 祝日を除く月～金曜日

講演会 「発達に支援が必要な子どもへの援助」

期 1月19日(土)10:00～12:00 所 メイトム宗像 ● 講師=原田剛志さん(パークサイドこころの発達クリニック院長) 定 先着60人 料 300円(会員は無料) 申 問 宗像地区手をつなぐ会(江口) ☎070(6597)0564

講義、演習、院内見学など「ブランクのあるナースの復職支援セミナー」

期 1月25日(金)9:00～15:00 * 昼食付き 所 宗像医師会病院 対 臨床復帰に不安のある未就業の看護師・准看護師 定 先着15人 料 無料 託 無料(3カ月～未就学児) * 希望者は申込時に相談 * 筆記用具を持参し、動きやすい服装・ヒールのない靴で参加を 期 1月15日(火) 申 問 宗像医師会病院看護部(大石) ☎(37)1188

中高年求職者向け 販売・接客(サービス業)セミナー

期 1月25日(金)10:00～16:00 所 はかた近代ビル(福岡市) 対 概ね40～64歳 定 抽選で25人 期 1月17日(木)17:00 料 無料 問 福岡県中高年就職支援センター ☎092(433)7780

シニアのための起業セミナー

期 2月13日(水)13:30～15:30 所 県立図書館(福岡市) ● 内容=講座、事業立ち上げの事例紹介 対 60歳以上 定 先着20人 料 無料 * 詳細は県70歳現役応援センター HPで確認可 ● 申込開始日時=1月15日(火)9:00 申 問 同センター ☎092(432)2512 * 申し込みは、住所・氏名・年齢・電話番号を明記して F 092(432)2513 可

2019年度むなかた地域 新規就農研修の受講生募集

期 4月～2020年6月 所 宗像市、福津市 対 宗像市、福津市で新規就農したい人 定 若干名 料 無料 * 別途、保険料など一部負担あり 期 1月7日(月)～2月15日(金) * 受講

希望者向け「新規就農バスツアー」を1月26日(土)に開催。詳細は同機構 HPで確認か問い合わせを 申 所定の申込書を一般財団法人むなかた地域農業活性化機構に提出 * 申込書は、同機構 HPで入手可 問 同機構 ☎(36)7883

県農業大学校 平成31年度学生募集

● 募集期間=1月4日(金)～2月5日(火) * 研修開始は4月か8月 ● 募集科=研修科(野菜コース、花きコース) * 研修期間は6カ月～1年 対 就農希望者、就農して間もないか、品目転換を志す県内の農業者 定 20人程度 ● 面接日=2月26日(火) 問 県農業大学校 ☎092(925)9129

みつぼし幼保園 親子で遊ぼう! 「きらきらクラブ」鬼のお面作り

期 1月24日(木)9:50～11:00 所 同園 対 未就園児と保護者 定 先着15人 料 無料(お茶の持参を) * 詳細は同園 HPで確認可 期 1月22日(火) 申 問 同園 ☎(48)9022

小学3年～高校3年生のための 春休み海外研修交流事業

期 3月24日(日)～4月5日(金) * コースで異なる 所 イギリス、オーストラリア他 期 2月1日(金) * 事前説明会を1月27日(日)福岡市で開催 申 問 公益財団法人国際青少年研修協会 ☎03(6417)9721 * 詳細は同協会 HPで確認可

花の生産者による フラワーアレンジメント体験

期 所 ①2月9日(土)▶13:30～▶15:00～/かのこの里 期 所 ②2月11日(月・祝)▶13:30～▶15:00～/ふれあい広場ふくま 【共通事項】 定 抽選で各10人 料 1,200円 期 1月18日(金) 申 ▶上記直売所に設置の申込用紙を応募箱へ投函▶住所・氏名・電話番号・希望日・希望時間を明記して F (43)8830 か、☒ hokuchiku-dlc@pref.fukuoka.lg.jp 問 宗像地区直販施設連絡協議会事務局(北筑前普及指導センター) ☎(43)8833

市民講座 大人のための韓国語・英会話入門

期 1月31日(木)から開始。いずれも18:00～19:00 所 宗像ユリックス 定 各講座先着15人 料 全8回6,000円(別途、テキスト代2,000円必要) 申 問 国際文化交流協会(前田) ☎090(6489)2803 * 受付は月～金曜日の11:00～16:00

福岡共同公文書館 はじめてのくずし字講座 受講生募集

期 2月5日(火)、同19日(火)14:00～16:00 * 連続講座 所 福岡共同公文書館(筑紫野市) 対 初心者で2回とも受講可能な人 定 先着40人 料 無料 期 1月24日(木) 申 問 同館 ▶ ☎092(919)6166 ▶ F 092(919)6168(申込は同館窓口か、☒ kobunsyokan@pref.fukuoka.lg.jp 可)

県立高等技術専門学校 平成31年度入校生募集

所 ①福岡校②小竹校【共通事項】 ● 募集期間=1月4日(金)～2月13日(水) ● 募集科名=自動車整備科、他 * 各科定員あり 料 無料(別途、テキスト代・資格試験受験料代など必要) 申 問 ①福岡校 ☎092(681)0261 ②小竹校 09496(2)6441 * 最寄りのハローワークも可 * 詳細は同校 HPで確認を

県特定最低賃金の改定と 中小企業助成事業

県特定最低賃金が平成30年12月10日に改定されました。最低賃金額の引き上げに取り組む場合、業務改善助成金事業があります。詳細は福岡労働局 HPで確認を。 問 福岡労働局▶最低賃金について=労働基準部監督課賃金室 ☎092(411)4578 ▶業務改善助成金について=雇用環境・均等部企画課 ☎092(411)4717

相続登記について登録免許税が 免除措置される場合があります

● 免税期間=2021年3月31日まで 対 ▶相続で土地を取得した人が、相続登記をしないで死亡した場合の相続登記▶市街化区域外の土地で相続登記の促進を特に図る必要があるものとして法務大臣が指定する土地のうち、不動産の価値が10万円以下の土地に関わる相続登記 問 福岡法務局福岡出張所 ☎(42)0304



Munakata photo gallery

(広告)

謹賀新年

グローバルアリーナテニスが贈るプレゼント!!

お得に始める!

1・2月期ご入会の方

入会金
通常 2,160円を

0円

テニススクール生徒募集

まずは

「無料体験」

やってみよう!

商品券プレゼント!

1月20日迄にお申込みをされた方
テニスショップ商品券

10,000円分

プレゼント!

●初心者特別クラスとキッズ&ジュニアクラスは、5,000円分プレゼント(テニスショップでのみ利用可能)

インドアコート&公認コーチ

女性にうれしい! 日焼けの心配なし!
インドアコート!

日本スポーツ協会
公認コーチが指導します!!

初心者にやさしい。

初心者特別クラスにご入会の方

1期2ヶ月17,280円～を

10,800円

グローバルアリーナ テニス生徒募集中! お問い合わせ **TEL. (0940) 33-9680** FAX. (0940) 33-8252 E-mail tennis@g-arena.com

【豊かな人権感覚を培おう!】平成29年度 小・中学生作成の人権標語を毎号紹介します。人権は、「人が生存と自由を確保し、幸福を追求する権利」。みなさん、人権を考えてみませんか。(6～7ページ) 問 人権対策課 ☎(36)1270



1月のお誕生日おめでとう

【掲載募集】2020年3月の掲載分を、1月15日(火)9:00から電話で受け付けます。先着6人まで。対象は掲載時点で3歳までです。*2019年11月号と2020年1月号の掲載枠に多少の空きがあります(12月14日現在)。
 〇秘書政策課広報報道担当 ☎(36)1292

1歳



山本信司朗くん
 (河東)
 平成30年1月1日生

お兄ちゃん、お姉ちゃんと元気に大きくなってね。これからもみんな仲良くね。

2歳



秦柚葉ちゃん
 (東郷)
 平成29年1月31日生

お手伝い好きの柚葉は、11月にお姉ちゃんになり一段としっかりしてきたね！その笑顔でみんなを幸せにしてね♡

2歳



堀本芽吹ちゃん
 (東郷)
 平成29年1月13日生

元気いっぱいおてんば娘のいぶちゃん♡すくすく大きく育ちますように♡お誕生日おめでとう♪

2歳



妹尾虹笑ちゃん
 (自由ヶ丘)
 平成29年1月8日生

虹笑ちゃんお誕生日おめでとう☆いっぱい笑っていっぱい遊んで、大きくなってね♡♡♡

3歳



有本梨乃ちゃん
 (赤間)
 平成28年1月28日生

お誕生日おめでとう！いつまでも元気で明るい梨乃でいてね。梨乃の笑顔が大好きだよ☆

3歳



柴田旺佑くん
 (自由ヶ丘)
 平成28年1月19日生

おっとりだけどいたずら好きなおうちゃん。これからも元気いっぱい大きくなあれ。ママの宝物だよ♡

海の道むなかた館 ミュージウムコンサート

新春特別企画
絵本画家 清水耕蔵の世界
 絵本画家・清水耕蔵さんの「絵本の朗読コンサート」第2弾。文部大臣賞受賞作「かぐや姫」や代表作「海神島」など、温かく透明感あふれる作品を優しくピアノの音色と共にお届けします。
期 1月18日(金)
 午後6時30分〜同7時30分
所 海の道むなかた館
料 無料
 *企画は「NPO法人コラボむなかた」
問 海の道むなかた館 ☎(62)2600

平成30年度文化庁
 文化芸術創造拠点形成事業



古木雅士 (朗読)



まつざきさなえ (朗読)

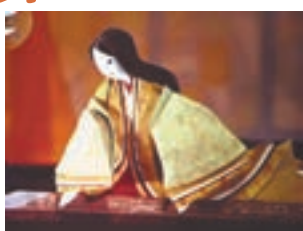

かぐや姫

博多座市民半額観劇会 三月花形歌舞伎

鯉つかみ

市民のみなさんに本物の文化芸術に触れてもらうため、博多座「市民半額観劇会」を案内します。

- 出演者=片岡愛之助、尾上松也、中村壱太郎、他
- 所 博多座(福岡市)
- 定 各回抽選で50人
- 料 A席7,250円
- *別途手数料必要
- ☑ 1月24日(木)
- *消印有効



片岡愛之助 尾上松也 中村壱太郎

田 1通1公演のみ①希望公演日時②郵便番号・住所③氏名④年齢⑤電話番号⑥参加人数(2人まで)を明記して、〒810-8799 福岡中央郵便局留「市民半額会」あて
 問 ▶(公社)日本演劇興行協会
 市民半額会事務局 ☎092(751)8258
 ▶文化スポーツ課 ☎(36)1540

公演日	時間
3月3日(日)	16:00
同4日(月)	
同6日(水)	
同8日(金)	▶11:00 ▶16:00
同12日(火)	
同13日(水)	

ちびっこ

2019年4月掲載分の「俳句」「川柳」「短歌」の各作品を募集

します。①住所②氏名③年齢④電話番号を明記して、ハガキか郵送〒811-3492/住所不要/広報報道担当各作品係あてへ応募してください。
 ▼作品・氏名には、漢字全てに必ず「ふりがな」を付けてください。電話番号は、忘れず明記してください
 ▼俳句(四季雑詠)はハガキに3句以内
 ▼川柳は自由吟(雑詠)でハガキに5句以内
 ▼短歌の添削を希望する場合は、必ず返信用封筒と82円切手2枚を添えて郵送(1人3首以内)
 〇秘書政策課広報報道担当 ☎(36)1055

俳句

此処よりは里山の径鳥瓜 (木原恵一郎・赤間)
 首もとの秋のスカーフ華やかに (松田知津子・日の里)
 大豆引くずんだずんだと唱へつつ (広澤恵子・赤間西)

川柳

朝ドラの半分青い終り方 (独活乃枯林・玄海)
 救急車犬と私の足を止め (田中幸子・自由ヶ丘)
 スポーツの叱咤激励パワハラに (阿部龍・赤間西)

短歌

「正直と公正」真摯に受けた口
 安保カードでグニヤリと曲げる (早川祥三・玄海)
 彼是と思ひ煩ふ去年今年
 現世の夢千切れて哀し (和田豊秋・岬)
 迎え火のかげろうの中待つ君の
 面影恋し涙する我 (大場千尋・池野)