



世界遺産CITY
宗像
Sacred Island of Okinoshima and
Associated Sites in the Munakata Region

むなかた タウンプレス

2018
平成30年
7/15
No.368



宗像の夏を満喫!

正助ふるさと村のそうめん流し体験でみんな笑顔



夏の課外授業 in むなかた

今年も市内のさまざまな事業所や団体が夏休み期間中に開催する体験イベントをまとめた「2018夏の課外授業 in むなかた」を発行します。ガイドブックには親子で交流できるイベントや楽しく学べるイベントがたくさん載っています。やりたいことを見つけて宗像の夏を楽しみましょう！



夏の課外授業冊子

*詳細は2018夏の課外授業
HP <http://www.muna-brand.jp/kagai/>で確認を
関子ども育成課 ☎(36)1214

世界一に行きたい科学広場 in 宗像

本格的な科学の世界をリアルに体験して、夢中になれることまちがいないし！親子で参加できるイベントもいっぱい！世界一に行きたい科学広場 in 宗像2018。地元の高校・大学のブースや、テレビなどで活躍中の滝川洋二教授とケン坊田中さん(福岡よしもと)がコラボするサイエンスショーもお楽しみに。
期 8月11日(土・祝)午前10時～午後4時



毎年人気のスライム作りでは市内高校生がボランティアで活躍(昨年の様子)

所 宗像ユリックス
*夏の課外授業HP(前述)で確認を
関 同実行委員会(東海大福岡高校内) ☎(32)3311

巨大そうめん流しを作って食べよう!

夏の風物詩、そうめん流し。正助ふるさと村では、青竹で最大30杯の巨大そうめん流しを作る体験ができます。みんなで作り上げた流しの上を涼しげに流れるそうめんは格別です。
期 7月21日(土)、22日(日)、28日(土)、29日(日)、8月4日(土)、5日(日)



*いずれも午前10時～正助ふるさと村
定 各日先着10組(事前予約必要)
*団体予約は上記設定日以外で実施(要相談)
料 1組(3人まで)3240円
*1人追加1080円
関 正助ふるさと村
☎(35)1100

今号の主な内容

- 限度額適用認定証更新と高額療養費負担額変更 … ②
- 10代の人にお勧めの本「としょかんへ行こう」 … ③
- 弓矢のはなし「時間旅行ムナカタ」 … ④
- 情報ステーション … ⑤
- ハガキを使った架空請求が急増! 「転ばぬ先の杖」 … ⑦

宗像市公式ホームページ

<http://www.city.munakata.lg.jp/>
宗像市公式フェイスブック
<https://www.facebook.com/munakata.city>



むなかたタウンプレスは、常用漢字と新聞用字用語集を基本に、市独自の用字用語を定めて編集しています。また、市民のみなさんの居住地は、コミュニティ地区名で表記しています。

人のうごき

(平成30年6月末日現在)	(平成30年6月中の異動数)
▽人口=97,096	▽転入=263
▽世帯=42,342	▽転出=277
▽男性=46,379	▽出生=69
▽女性=50,717	▽死亡=71



発行：宗像市 〒811-3492 福岡県宗像市東郷1-1-1
代表：☎0940(36)1121 FAX0940(37)1242

国民健康保険・後期高齢者医療制度に加入のみなさんへ

限度額適用認定証の更新について 有効期限は7月31日(火)です

* 限度額認定証(以下、認定証)＝入院などで医療費が高額になる場合、医療機関の窓口で提示することで窓口負担額を限度額までに抑えることができます

国民健康保険の認定証を持っている人

8月1日(水)から有効の認定証が必要な人は、8月中に国保医療課の窓口で申請をしてください。

* 申請する月の初日から有効の認定証を発行します

**更新
手続
必要**

後期高齢者医療制度の認定証を持っている人

同制度の加入者は、更新の手続きは不要です。

引き続き非課税世帯の場合は、7月中に8月以降有効の認定証を郵送します。

**更新
手続
不要**

国民健康保険加入者(70歳以上)、後期高齢者医療制度加入者は 8月から高額療養費制度が変わります(住民税非課税世帯は除く)

【8月からの高額療養費自己負担限度額】

適用区分	外来 (個人ごと)	外来+入院 (世帯ごと)	認定証 提示の有無
現役並み所得者 III (住民税課税所得 690万円以上)	25万2,600円+ (医療費-84万2,000円)×1% 〔多数回14万100円〕		×
現役並み所得者 II (住民税課税所得380万 円以上690万円未満)	16万7,400円+ (医療費-55万8,000円)×1% 〔多数回9万3,000円〕		○
現役並み所得者 I (住民税課税所得145万 円以上380万円未満)	8万100円+ (医療費-26万7,000円)×1% 〔多数回4万4,400円〕		○
一般 (住民税非課税世帯を除く 課税所得145万円未満)	1万8,000円 (年間の上限 14万 4,000円)	5万7,600円 (多数回4万4,400円)	×

* 過去12カ月以内に3回以上限度額に達した場合、4回目から多数回に該当し、限度額が下がります

【主な変更点(左表参照)】

- 現役並み所得者(3割の一部負担金を支払っている人)の適用区分が細分化されます
- 現役並み所得者I・IIに該当する人は、入院などで医療費が高額になる場合、認定証を提示することができます
- * 現役並み所得者I・IIに該当する人で認定証が必要な場合は、8月1日(水)以降に国保医療課の窓口で申請してください
- * 申請時に必要なもの＝▶被保険者証 ▶印鑑
- 一般の適用区分の人は、外来上限額が14,000円から18,000円になります

問▶国民健康保険について＝国保医療課国民健康保険係 ☎(36)1363 ▶後期高齢者医療について＝国保医療課後期高齢者医療係 ☎(36)1348

8月1日(水)～8月5日(日) サンリブでマイナンバーカードの申請ができます



マイナちゃん

サンリブくりえいと宗像で、写真撮影を含めた申請受付を行います。申請からカードができるまでは約1カ月。受け渡しは市役所(市民課窓口)で行います。

当日会場で、マイナンバーの通知カードを返納し、暗証番号(*1)を提出。本人限定受取

郵便を確実に受領できる人は、郵送で受け取ることもできます。

(*1)暗証番号＝数字4桁(3種類、同一でも可)と英数字混合で6文字以上16文字以下

期 8月1日(水)～同5日(日)10:30～19:00

所 サンリブくりえいと宗像店・1階サービスカウンター前

対 市民(同カードを初めて申請する本人)

料 無料

申請時に必要なもの

▶「通知カード」「カード交付申請書」(右記参照)

▶住民基本台帳カード

* 上記は持っている人のみ

● 本人確認書類(①、②のいずれかの持参を)

①次のいずれか1点＝運転免許証、パスポートなど行政機関が発行した顔写真付きの身分証明書

②次のいずれか2点＝健康保険証、後期高齢者医療保険証、介護保険証、年金手帳、学生証など

* 上記の本人確認書類は、会場でコピーをとります

* 15歳未満の人は保護者の同伴が必要

問 市民課 ☎(36)1126



通知カード



カード交付申請書

医王院 宗像市認可霊園 宗像聖地霊園

当霊園は宗旨、宗派を一切問いません。承継者がいない方でも安心して申し込めます。

●所在地:福岡県宗像市田島2211番地 ●交通:西鉄・宗像大社前バス停徒歩10分 ●経営許可番号:18宗環第86号

お申し込みお問い合わせは

☎0940-62-1566



墓地+墓石+施工一式

※管理費・消費税も全て込み価格

1.8㎡

1,191,000円～

2.35㎡

1,875,000円～

3.3㎡

2,256,000円～

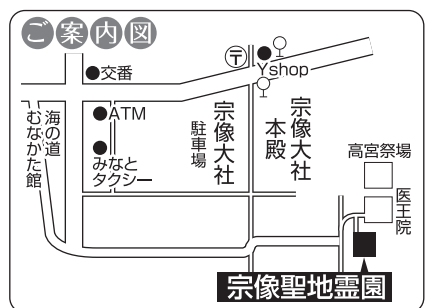

(広告)

【中・高生の居場所づくり】昼食作り、卓球、ネイルチップ、漫画本、手芸キット、ボードゲームなどで自由な時間を過ごしませんか。

期 毎月第4日曜日10:00～17:00 所 発達支援センター(メイトム宗像・別館) 対 市内在住の中学生と高校生 料 無料 問 子ども育成課 ☎(36)1214

後編 住宅地に高いビル？ 地区計画で まちの困りごとを解決

戸建住宅地に高層ビルの計画が出た際、近隣住民からさまざまな意見が寄せられることがあります。前編(6月15日号)では、都市計画法の用途地域に適合していれば、高層ビルも建築が可能なることを説明しました。後編では建築のルールなどを上乗せする仕組み(地区計画)を紹介します。

Q 閑静な低層住宅地に高層マンションが建つと、住環境や景観が悪くなるなど、住民が不安に思う「まちの問題」を解決する方法はないのでしょうか。

A 都市計画には、みなさんの生活に身近な地区を単位として、建築物の建て方などのルールを定める「地区計画」の制度があります。この制度を活用すれば、建築物の敷地面積や高さの限度、色調、垣・柵の配置などを決めることが可能です。

原町や自由ヶ丘では、住民が主体となって地区計画を作った例があります。5年前、原町ではまちづくり活動団体「よりみち会」が計画の素案をつくり、対象地区内の全ての世帯を訪問して提案に必要な同意をとりつけ、市に提出。この案に基づいて、建物の外壁・屋根などの色調や、高さの上限を13mとする地区計画があらたに決定されました。このような活動を経て、原町では将来にわたって地域のみなさんが大切にしている歴史的な街並みや良好な住環境が守られています。

* 地区計画制度の詳細は市HP→「観光・産業・まちづくり」→「まちづくり」→「都市づくり」→「都市計画」→「地区計画」で確認を

都市計画課では、地域に出向き、土地利用や地区計画についての説明を行います。希望する場合は問い合わせを。

☎ 都市計画課

☎(36)1484



唐津街道原町の歴史情緒あふれる街並み

介護保険負担限度額認定申請 平成30年度分の新規受付を 8月1日(水)から開始します

介護保険サービスのうち、施設サービス(特別養護老人ホーム、老人保健施設など介護保険施設でのサービス)や短期入所サービス(ショートステイ)の利用時に必要な食費と居住費について、一定の要件を満たした人は、段階に応じて軽減を受けることができます(下表参照)。

施設サービスや短期入所サービスを利用している人で、要件に該当する場合は、申請をしてください。

* 減額の対象となるのは申請した月の初日からです

【申請時に必要なもの】

- ▶ 負担限度額認定申請書
- ▶ 預貯金等の照会に係る同意書
- ▶ 本人と配偶者名義の全ての預貯金、有価証券にかかる通帳などの写し
- ▶ 印鑑(本人・配偶者・申請者)

* 申請内容に不正があった場合は、加算金が課せられます



【介護保険負担限度額認定の認定要件】

利用者負担段階	認定要件	
第1段階	▶ 世帯全員(世帯分離している配偶者も含む)が住民税非課税で、老齢福祉年金を受けている人 ▶ 生活保護を受けている人	預貯金など ▶ 単身で1,000万円以下 ▶ 夫婦で2,000万円以下
第2段階	▶ 本人と世帯全員(世帯分離している配偶者も含む)が住民税非課税で、前年の合計所得金額と課税年金収入額、非課税年金収入額の合計が年間80万円以下の人	
第3段階	▶ 本人と世帯全員(世帯分離している配偶者も含む)が住民税非課税で、上記第2段階以外の人	

☎ 介護保険課介護保険係 ☎(36)4877



としよかんへ
行こう

宗像市民図書館

10代の人にお勧めの本

もうすぐ夏休み。ふだん読まない本に挑戦してみましよう。 ☎ 図書課 ☎(34)2263

◆初心者の人◆

『タイガー・ボーイ』

ミタリ・パーキンス/作(鈴木出版)

語学が得意で成績優秀な男子のニールは、都会の中学校への進学よりも、生まれ育ったインドの島で暮らしたいと望みます。ある日、島の保護区からトラの子どもが逃げ出す事件が起こったことで、大好きなふるさとにもさまざまな問題があることに気がきます。南アジア図書賞受賞。



◆中級者の人◆

『ジェリーフィッシュ・ノート』

アリ・ベンジャミン/著(講談社)

科学が好きで、生物や宇宙に興味がある12歳のスージー。幼なじみが海で死んでしまったことが納得できないスージーは、水族館でクラゲの説明書きを見て、ある仮説にたどりつきます。グリーン・アース・ブック賞、マサチューセッツ児童図書賞YA部門受賞。



◆上級者の人◆

『僕には世界がふたつある』

ニール・シャスタマン/著(集英社)

高校に通ううちに現実に対応できなくなり、病院で治療を受けている「ケイダン」と、マリアナ海溝の最深部に向かって進む海賊船の乗組員の「ケイダン」。二つの世界はどのように関係しているのでしょうか。全米図書賞児童文学部門、ゴールデン・カイト賞受賞。



(広告)

障がい者のトータルライフパートナー
株式会社 ゆり庵
住まい・生活・仕事・相談・児童
TEL 0940-36-9138

弁護士法人奔流 法律事務所宗像オフィス

◆初回相談(予約制・1時間)無料◆ 相談予約 ☎0940(34)1110

(受付時間・平日9~17時)

当事務所では、男女2名の弁護士が、一般民事、家事(相続・離婚等)、交通事故、医療事故、建築紛争、労働、行政、刑事弁護、犯罪被害、成年後見、遺言、債務整理、過払金回収、その他、あらゆる法律問題に対応いたします。

宗像市赤間駅前1丁目4番7号
赤間センタービル3階(JR赤間駅北口)
所属弁護士 小出真実・高本稔久(福岡県弁護士会所属)

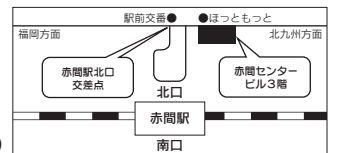

<書籍のご案内> 『吉野ヶ里遺跡にメガソーラーはいらないー世界遺産登録に向けて』 価格1080円
当法人の弁護士が、弁護団員として活動した裁判のブックレットができました。2013年7月、佐賀県吉野ヶ里遺跡群のほぼ中央に16ヘクタールものメガソーラー発電所が建設されました。吉野ヶ里丘陵の歴史的・文化的景観を取り戻すべく、メガソーラーの移転を求めた住民訴訟の、4年にわたるたたかひの記録です。購入ご希望の方は当事務所までご連絡ください。

【知っていますか? ごみの野外焼却は禁止です】可燃ごみや草、木などのごみを野外で燃やすことは「廃棄物の処理及び清掃に関する法律」で禁止されています。違反した人は罰せられることがあります。ごみは、市が定めた処理方法で適正に処理しましょう。☎ 環境課 ☎(36)1421

地域の担い手が集う
 まちづくりの学校
ローカルデザイン
アカデミーむなかた 受講者募集

「企画の作り方」をテーマに講座を開催します。イベントを計画・実行する機会のある人や、まちづくりに興味のある人はぜひ参加してください。

第1回 7月20日(金)18:30～20:30

- ▶基礎講座「企画のいろはを学ぶ」
- ▶講師 東信史(まちとしごと総合研究所代表)
- ☑ 7月17日(火)



東信史さん

第2回 7月25日(水)18:30～21:00

- ▶実践講座「企画をつくってみる」
- ▶講師 岩永真一(福岡テンジン大学学長)
- *宗像の食を楽しめる軽食つき
- ☑ 7月22日(日)



岩永真一さん

第3回 8月11日(土・祝)13:30～15:30

- ▶応用講座「企画をブラッシュアップする」
- ▶講師 白石洋一(ダイスプロジェクト)
- ☑ 8月8日(水)



白石洋一さん

【共通事項】

- 所 メイトム宗像・結工房 *各回30分前から受付
- 定 先着20人 *全講座の参加希望者はまとめて申込を
- 料 無料 *第2回のみ食事代として500円必要
- 申 問 宗像市市民活動・NPO ボランティアセンター ☎(36)0311
- *土・日曜日、祝日を除く8:30～17:00
- *詳細はメイトム宗像 HP <http://meitomu.com> で確認を

倭人の弓



弓矢のはなし

中国の歴史書『魏志倭人伝』には、倭人(弥生時代の日本人)の弓は下が短く上が長い形をしていたとあります。現在の弓道で用いる和弓も長い弓の下方に握りがあります。日本周辺で和弓のような長弓を使う民族は、フィリピン・ポリネシア・ソロモン諸島など南方の沿岸部に分布しています。一方、アジア大陸の中国やモンゴルなど内陸部ではアーチェリー形の短弓が主流で、長弓よりも飛距離や操作性に優れています。それではな

ぜ、海沿いの地域では長弓が広まったのでしょうか。昭和の人類学者・金関丈夫は、「日本や南方民族にみられる射魚(弓矢で魚を獲ること)の風習が根底にあるのでは」と考えました。長い弓は必然的に長い矢を必要としますが、これは水中を貫通することに有利で、さらに弓の握りを下にすることで水面下の



いせきんぐ宗像では、7月21日(土)午後5時から「夏まつり東郷」の中で、田熊石畑遺跡村づくりの会が弓矢体験ブースを開設します。弓の少し下を握る倭人スタイルでチャレンジしてみてください。詳細は、いせきんぐ宗像 HP <http://tougou-cc.net/iseki/> で確認を

獲物を狙いやすいのです。この説に従うと、神湊の海辺にある浜宮貝塚から出土した骨鏃(骨製の矢じり、海の道むなかた館で展示中)は武器や狩猟具とは限らず、漁ろう具の可能性もあるようです。(文化財職員・白木)

問 郷土文化課 ☎(62)2600

市情報公開条例 市個人情報保護条例 市特定個人情報保護条例

各条例の規定に基づき、平成29年度の運用状況を公表します。 問 総務課 ☎(36)1272

【情報公開条例の運用状況】

情報の公開請求件数	公開請求の処理状況				開示決定等に対する不服申立ての件数
	全部公開	部分公開	非公開	不存在	
69件	31件	30件	4件	4件	0件

【個人情報保護条例の運用状況】

個人情報ファイルの登録件数	保有個人情報の開示請求件数	開示請求の処理状況					開示決定等に対する不服申立ての件数
		全部開示	一部開示	非開示	訂正請求件数	利用停止請求件数	
682件	5件	3件	2件	0件	0件	0件	0件

【特定個人情報保護条例の運用状況】

特定個人情報ファイルの登録件数	保有特定個人情報の開示請求件数
175件	0件

* 特定個人情報とは、個人番号(マイナンバー)を内容に含む個人情報のこと

【特定個人情報保護評価書の公表状況】

基礎項目評価書提出事務	基礎・重点項目評価書提出事務
21件	3件

* 特定個人情報保護評価書とは、事前に特定個人情報の漏えい、その他の事態を発生させるリスクを分析し、そのリスクを軽減するための適切な措置を講じていることを確認し、管理の適正を確保するもの

(広告)

キッズ・ジュニアテニススクール市内送迎バス運行中!

キッズ・ジュニアクラスを受講が便利になります。月曜日～金曜日までの平日限定。コース・時間の詳細は、お問合せください。

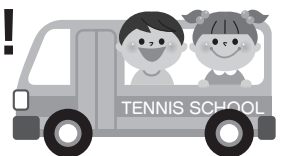

◆ゴールデンエイジとは?

子どもたちの運動をつかさどる神経系が発達する大事な時期は、3才から12才頃です。特に3才から10才の時期は、様々な遊びを体験することにより運動能力を身に付ける事が必要です。テニスは、ボールという道具をラケットという道具を使って遊ぶもので総合的な運動能力を身に付けるのに最適なスポーツです。

◆テニスを始めませんか? (グローバルアリーナジュニアクラスには、選手コースもごさいます。)

インドアテニススクール入会キャンペーン中!! 7月31日迄の入会申込は、入会金**2,160円が無料**です!!

無料体験受付中!
 ラケット・シューズは無料レンタル出来ます。



〒811-4153 福岡県宗像市吉留46-1
 テニスコート直通TEL. 0940-33-9680

URL: <http://g-arena.com> E-mail: tennis@g-arena.com

市では、市広報紙、公式ホームページに掲載する有料広告を募集しています。詳細は、市HPで確認できます。

問 秘書政策課広報報道担当 ☎0940 (36)1055



広告申し込み
 QRコード

情報ステーション

詳細は各問い合わせ先へ



申込方法
応募事項

電話以外での申込は、次の①～④を明記してください。
①催し名・コースなど②〒番号・住所③氏名④電話番号

お知らせ・募集

訪問型サービスAヘルパー養成研修

期 9月3日(月)～10月1日(月) * 全5回
所 メイトム宗像、他 対 ▶ 宗像・福津市に在住、通勤、通学する16歳以上 ▶ 市介護予防・日常生活支援総合事業の実施事業所(同Aヘルパー)で就労希望者 ▶ 全日程を受講できる人
定 先着20人程度 料 無料 * 交通費、昼食代は自己負担 日 8月17日(金)
申 申込用紙を郵送(〒811-3492 / 住所不要 / 高齢者支援課あて) か窓口へ持参 * 電子申請など詳細は右記QRコードで確認を
問 高齢者支援課 ☎(36)9288



電子申請QRコード

「人権相談」

隣近所とのトラブル、学校や職場のいじめ・差別、家庭内の悩みなど人権に関わる問題

期 7月25日(水)10:00～15:00
所 市役所1階・第1、第2相談室 * 相談担当は市人権擁護委員 料 無料 * 事前申込不要
問 人権対策課 ☎(36)1270

もっと知りたいお得な省エネ「エコ出前講座」受講者募集

県地球温暖化防止活動推進員の田中博之さんを講師に招き、出前講座(1時間程度)を実施します。*会場は申込者・団体の準備してください
対 10人以上のグループ 料 講師の派遣は無料
申 問 環境課 ☎(36)1421

「むなかた環境フェスタ2018」環境をテーマに展示、体験コーナーなどを行う出展団体募集

期 11月23日(金・祝)10:00～15:00
所 メイトム宗像 対 市内を中心に、環境活動に取り組む市民団体など 日 7月17日(火)～同31日(火) * 申込内容、会場都合で参加不可の場合あり 申 問 環境課 ☎(36)1421

生ごみ堆肥化講座

【基礎講座】期 所 申 ①8月26日(日)自由ヶ丘コミセン ☎(32)5594 ②同31日(金)赤間西コミセン ☎(38)9506 * 時間はいずれも10:00～11:30 * ダンボールコンポストセットをプレゼント(年間1世帯1セット限り)
料 無料 * ②のみ、8月24日(金)までに申込を
【フォロー講座】期 所 申 8月2日(木)13:30～15:00 玄海コミセン ☎(62)1642 * 基材をブ

(広告)

レゼント(年間1世帯1セット限り)
【ダンボールコンポストのつどい(堆肥化の相談受付)】期 所 問 8月8日(水)10:00～11:30 河東コミセン ☎(35)1837 * 事前申込不要
問 環境課 ☎(36)1421

「むなかた世界の味横丁」世界各国の料理でイベントを盛り上げる外国料理出店者(7～8店)募集

期 9月15日(土)11:00～15:00 所 グローバルアリーナ 対 1品500円以下の料理を200食程度準備できる個人・団体 料 出店料=売上の10% * 臨時営業許可申請費用は出店者で負担 * ガスコンロの持参を(テント、机は主催側で準備)
日 7月31日(火) 申 ▶ 郵送(〒811-3492 / 住所不要 / 子ども育成課あて) ▶ 窓口(市役所西館1階) * 申込書は窓口か市HPでダウンロード可
問 宗像地域国際交流連絡協議会事務局(子ども育成課内) ☎(36)1214

「住民健診」電話受付を開始

宗像医師会病院健診センターで実施する健診の電話受け付けを開始しました。地域(メイトム宗像、コミセン)での健診は、先行して電話受け付けを行っています。
* 健診日程、対象項目、料金など詳細は問合せを
問 健康課 ☎(36)1187

宗像よろず創業・経営相談窓口「イラスト・マンガを使った販促セミナー」

期 8月7日(火) ▶ セミナー = 13:15～14:45 ▶ 個別相談 = ①10:00～②11:00～③15:30～ * 各1時間 所 宗像市商工会(東郷)
定 先着10人 対 市内の事業者、創業を考えている人 料 無料 申 県よろず支援拠点(公益財団法人福岡県中小企業振興センター) ▶ ☎092(622)7809 ▶ 上記応募事項を明記して yzseminar@joho-fukuoka.or.jp
問 商工観光課 ☎(36)0037

「魅惑の鉱物・夢の化石展」市内で採集した珍しい化石などを紹介

期 7月31日(火)～8月19日(日)
所 海の道むなかた館
料 無料
問 新修宗像市史編集委員会
☎(62)0211

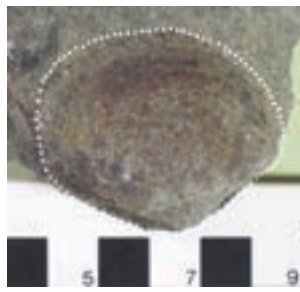

大島で発見された貝化石

「花いっぱい運動」花苗を育てる参加者を随時募集中

正助ふるさと村と市民協働事業で今年6月に配布した花苗が市内で見ごろを迎えています。
* 同運動参加希望者は、下記へ問い合わせを
* 詳細は、正助ふるさと村 HP <http://syosukemura.com/hana> で確認可(右記QRコード参照) 問 ▶ 申込・詳細 = 正助ふるさと村 ☎(35)1100 ▶ 記事について = 維持管理課 ☎(36)7471



正助ふるさと村QRコード



まちを彩る花々

公売会

【期間入札公売会】* 差押動産約40点
期 ▶ 入札期間(市役所1階・市民ロビーで物品写真の展示) = 7月23日(月)～同27日(金) 9:00～17:00 ▶ 開札日時(落札者へ電話連絡) = 7月30日(月)9:00
▶ 物品引き渡し期間 = 7月30日(月)開札終了後～8月3日(金)17:00 * 本人確認書類の持参を(詳細は掲示の手引きで確認可)
【インターネット公売】* ネット公売(不動産、車、日用品など) * 随時開催
● 出品内容・入札手続 = 官公庁オークション HP <https://koubai.auctions.yahoo.co.jp>
問 収納課 ☎(36)5392

地震に備えましょう

大阪府北部を震源とする地震が6月18日に発生しました。宗像市周辺にも断層帯があります。日頃から地震に備えましょう。
▶ 地震への備え = 収納や置き方に工夫を。耐震金具などを利用しましょう
▶ 地震が発生したら = あわてず落ち着いて身の回りの安全確保を。頭を保護し倒れやすいものから離れる。ブロック塀、門扉などの倒壊に注意
* 詳細は、市防災 HP <http://www.munakata-bousai.jp/> (右記QRコード参照)
問 地域安全課 ☎(36)5050



市防災ホームページQRコード

水道料金のお支払いはクレジットカードが便利。

詳しくは宗像地区上下水道料金センターまで

TEL.0940-62-0026



イオンカードのお支払いなら、ときめきポイントが200円(税込)で1ポイントたまる!

無料相談会 保存版

遺言・相続・成年後見・公正証書の相談や官公署への書類の作成手続き等

【日時】7月22日(日)、9月23日(日)

13:00～16:00 * 予約不要

【場所】東郷地区コミュニティ・センター / 小会議室

お気軽にご相談ください。* 連絡先 092-692-1151 (北支部)

主催：福岡県行政書士会福岡北支部

【豊かな人権感覚を培おう!】平成29年度 小・中学生作成の人権標語を毎号紹介します。人権は、「人が生存と自由を確保し、幸福を追求する権利」。みなさん、人権を考えてみませんか。(5～7ページ) 問 人権対策課 ☎(36)1270

まちの伝言板

詳細は各問い合わせ先へ



医師らが肢体不自由の補装具に関する相談を受け付けます

期 9月4日(火)9:30～11:30、12:30～14:00 所 市役所北館1階・103会議室 ☎ 8月3日(金) * 補装具の交付・修理は事前申込必要 * 電動車椅子、座位保持装置、重度障害者用意思伝達装置は相談のみ ● 持参品 = ▶ 印鑑 ▶ 身体障害者手帳 ▶ 再交付の場合は前回交付補装具 ▶ 修理の場合は修理が必要な補装具
甲 閩 福祉課 ☎ (36)3135 F (36)5856

「～むなかたに人権の輪を～差別の現実に学ぼう・若い世代とともに学ぼう」宗像地区「同和」教育研究集会開催

期 9月2日(日) 所 日本赤十字九州国際看護大学・オーバルホール、他 料 500円 閩 同実行委員会(新谷) ☎ 090(9565)0368

「健康長寿特別講演会」でロコモ予防運動と長尾和宏さんの講演「平穏死10の条件～穏やかな最期を迎えるために～」

期 9月28日(金)13:00～15:30 所 アクロス福岡(福岡市) 定 900人 料 無料 * 入場整理券必要
甲 閩 同講演会受付事務局 ☎ 0120(50)1679

①「8・6むなかた平和のつどい」参加者募集 ②ボランティアスタッフ募集

【①平和のつどい】期 8月5日(日)14:00～16:00 所 宗像ユリックス
● 講師 = 高校生平和大使 料 無料
【②布芝居の色塗りと当日準備スタッフ募集】
対 7月24日(火)～8月5日(日)に参加できる小学生以上 ☎ 7月20日(金)
甲 閩 同つどい実行委員会 ☎ (36)2203

中卒程度認定試験願書受付

期 8月20日(月)～9月7日(金)
対 やむを得ない理由で義務教育諸学校への就学義務を猶予か免除された人
* 試験日 = 10月25日(木)
閩 県教育庁教育振興部義務教育課学事企画係 ☎ 092(643)3908

「神宿る島」宗像・沖ノ島と関連遺産群 世界遺産登録一周年記念水彩画展

期 7月31日(火)までの9:30～17:00 * 日曜日、祝日、7月14日(土)、同28日(土)は休館
所 旧御厨耳鼻咽喉科(田久) 閩 NPO 法人「丘の上の街」地域ふれあいサロン ☎ (51)4325

夏休み犬の育て方セミナー「モデル犬を使っての実技と犬の問題行動の講習」

期 8月2日(木)13:30～16:00(13:00受付開始) 所 県宗像総合庁舎1階 定 先着30人 料 無料 ☎ 7月27日(金) 甲 閩 県宗像・遠賀保健福祉環境事務所 ☎ (47)0344

宗像市シルバー人材センター8月入会説明会

期 所 ▶ 1日(水) / 東郷コミセン
▶ 2日(木)・16日(木) / 河東コミセン
▶ 8日(水)・22日(水) / 同センター
* いずれも 13:30～
対 おおむね60歳以上の市民 閩 公益社団法人宗像市シルバー人材センター ☎ (33)1151

研究テーマの成果をグラフなどであらわす「統計グラフコンクール」作品募集

対 小学生以上 ☎ 9月5日(水) 甲 B2用紙(72.8cm×51.5cm)を使用した作品を郵送(〒810-0001 / 福岡市中央区天神1-8-1 / 県統計協会福岡支部福岡市総務企画局企画調整部統計調査課あて) * 詳細は、ふくおかデータウェブ HP <http://www.pref.fukuoka.lg.jp/dataweb/> で確認を
閩 県統計協会 ☎ 092(711)4081

大迫力の1000mナイアガラ花火と6000発の花火が夜空を彩る「のおがた夏まつり2018」

期 7月29日(日) * 20:00～花火大会 * 予備日 = 7月31日(火)、8月6日(月)
所 直方リバーサイドパーク(遠賀川河川敷)
閩 直方商工会議所 ☎ 0949(22)5500

福岡県美術展覧会(9月開催)出品者募集

対 日本画、洋画、彫刻、工芸、写真、デザイン
料 ▶ 一般(4,000円) ▶ 高校・大学生(3,000円)
☎ 8月4日(土)、同5日(日)10:00～17:00
甲 作品、出品申込書、出品料を県立美術館(福岡市)へ搬入 閩 同美術館 ☎ 092(715)3551

①「紙飛行機・凧・紙折り飛行機・竹とんぼ」を自分で作って元気に遊びましょう! ②スペースシャトル型折り紙飛行機教室

① 期 7月28日(土)・29日(日)、8月1日(水)～同15日(水)10:00～16:00 * 8月5日(日)・11日(土・祝)・12日(日)は午後から開始 所 いせきんぐ宗像 料 150～500円 ☎ 参加日の2日前まで ② 期 7月31日(火)10:00～12:00、13:00～15:00 所 メイトム宗像 料 500円 * 作り方を覚えて今年開催の子どもまつりでリーダーとして参加可 甲 閩 日本紙飛行機協会宗像支部(堀) ☎ 090(4426)2162

「おもちゃ花火は危険物」ですルールを守って楽しく遊びましょう

● 注意事項 = ▶ 時間と場所は他の迷惑にならないようにしましょう ▶ 事前にバケツと水を用意しましょう ▶ 風向きを考えて煙で迷惑にならないようにしましょう ▶ 花火のごみは必ず持ち帰りましょう
閩 県商工部工業保安課 ☎ 092(643)3439

乳がん椅子ヨガ講座と参加自由の茶話会

期 7月19日(木)、8月30日(木)10:30～12:00(受付は10:15まで) * 平成31年3月まで毎月実施予定 所 メイトム宗像 閩 乳がん罹患者 定 先着20人 料 500円 甲 開催前日までに①氏名②メールアドレス③電話番号を明記して ✉ pranarika15yoga@gmail.com (電話で申込可) 閩 宗像市ボランティア団体すこやかライフサポーター(太田) ☎ 080(6453)2089

写真展「岩合光昭の世界ネコ歩き」

期 8月26日(日)まで9:30～17:30(入館は17:00まで) 所 北九州市立美術館本館
料 ▶ 一般 = 1,000円 ▶ 高校・大学生 = 600円 ▶ 小・中学生 = 400円 閩 同館 ☎ 093(882)7777

宗寿園8月のイベント情報

期 ▶ 舞踊 = 20日(月)、22日(水)、25日(土)
▶ 夏祭り = 18日(土) ▶ 囲碁 = 10日(金)
閩 同園 ☎ (33)2761

アナタは知らない!暮らしのお役立セミナー「住まいの保険(火災保険・地震保険)活用編

期 7月23日(月)19:00～ 所 メイトム宗像 定 10人 料 300円 ☎ 7月22日(日)
甲 閩 ボランティア団体がんばれ宗像!! (後藤) ☎ 080(1704)5616

福祉のしごと就職フェア2018 in FUKUOKA

期 8月4日(土)11:00～16:00
所 クローバープラザ(春日市)
対 社会福祉施設などへの就職希望者 料 無料
☎ 無料(3カ月～未就学児) * 事前申込必要
甲 閩 県社会福祉協議会 ☎ 092(584)3310

「福岡県町村会職員採用試験」行政事務(大学卒業程度)

期 試験日 = 9月16日(日) ☎ 8月10日(金)
所 福岡県自治会館(福岡市博多区)
対 平成4年4月2日～平成9年4月1日生まれ
定 1人 閩 県町村会 ☎ 092(651)1121

(広告)

九州電力グループ

介護付有料老人ホーム

九電ケアタウン

見学・相談会開催中!

充実したサポート体制

- 24時間スタッフ配置
- 看取りまで安心した暮らし
- 充実した食事・イベント

見学・相談会ご希望の方は、事前に電話にてお申込み下さい。

☎ 0120-290-873

自然豊かな空間で安らぎのある暮らし

住所 / 〒811-3214 福岡県福岡市花見が丘3丁目28番2号
ホームページを更新しました。 [九電ケアタウン](#) [検索](#)

望む声 その子の気持ち 感じよう(井上由羅・吉武小5年)
「言わないで」 その一言が言えなくて(上田翔太・日の里西小5年)

その言葉 ちゃんと選んで 言ってみよう(小早川聖愛・地島小5年)

宗像市消費生活センター
**転ばぬ
 先の杖**

☎(33)5454



平成29年度消費生活センターへの相談
ハガキを使った架空請求が急増!

●相談総額 2億3,160万円
 ●救済金額 6,019万円
 ●相談件数 1,315件

平成29年度に消費生活センターに寄せられた相談の件数は1,315件でした。

ここ数年一番相談が多かった「インターネット有料サイト関連」のトラブルに代わり、「商品一般」がトップになりました(表1参照)。「商品一般」とは、商品が特定できない相談内容で、ハガキなどを使った架空請求がこれに入ります。また、迷惑メールやワンクリック請求などのインターネット有料サイ

ト関連の相談がこれに続きました。

インターネット関連では、光回線サービスの乗り換えのトラブルも増え、電話での勧誘時に消費者への誤解を生じさせるような説明があったり、セット販売などで契約内容が複雑化してきていることで、情報量・知識力の乏しい消費者と事業者の格差が相談件数に現れた結果になりました。



【相談事例】

▶「総合消費料金に関する訴訟最終告知のお知らせ」というハガキが届いた。何のことも分からない(60歳代・女性)

▶「インターネット料金が今より安くなる」と大手電話会社を名乗って電話がかかり、話を聞いた。後日書類が届き、知らない会社と契約していたことが分かった(70歳代・男性)



いずれの相談も、主に60歳代以上の高齢者から多く寄せられました。当センターでは、助言やあっせんを行い、その結果、未然防止や解決につながりました。(表2参照)。

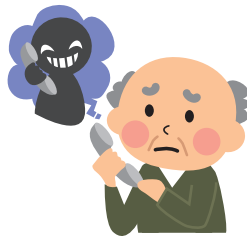

(表1) 相談の多かった商品やサービス

順位	件数	商品・サービス
1	277	商品一般
2	224	インターネット有料サイト
3	60	インターネット接続回線
4	46	工事・建築
5	27	フリーローン・サラ金、不動産貸借

(表2) 年代別相談件数

年代	総件数	1位(件)	2位(件)	3位(件)
20歳未満	20	インターネット有料サイト(5)	商品一般(2)	エステ、携帯電話、副業、他(各1)
20歳代 30歳代	171	インターネット有料サイト(28)	不動産貸借(10)	商品一般(9)
40歳代 50歳代	329	インターネット有料サイト(73)	商品一般(64)	工事・建築(15)
60歳代 70歳代	595	商品一般(181)	インターネット有料サイト(103)	インターネット接続回線(35)
80歳以上	168	インターネット有料サイト、工事・建築(各15)		商品一般(14)

* 団体からの相談などで年代が不明なものが32件あります

「介護保険負担割合証」「後期高齢者医療被保険者証」を7月中に郵送

いずれも有効期間は、8月1日(水)から平成31年7月31日までです。

* 詳細は同封の資料で確認を



見本

介護保険負担割合証(オレンジ)

介護サービス事業者への支払い時の負担割合は前年の所得に応じて1割~3割です。

☑ 要介護認定か総合事業の決定を受けている人

☎ 介護保険課介護保険係 ☎(36)4877



見本

後期高齢者医療被保険者証(うす緑色)

医療機関での支払い時の負担割合は、前年の所得に応じて1割か3割です。

☑ 後期高齢者医療制度加入者

* 保険料に未納のある人は、通常より短い有効期限の保険証を交付する場合があります

☎ 国保医療課後期高齢者医療係

☎(36)1348

納期

【8月31日(金)まで】

- 第2期市県民税
 国税務課市民税係 ☎(36)7350
- 第3期国民健康保険税
 国保医療課国民健康保険係 ☎(36)1363
- 第2期後期高齢者医療保険料
 国保医療課 後期高齢者医療係 ☎(36)1348
- 第2期介護保険料
 国保介護課介護保険係 ☎(36)4877

健康

【献血】

- ▶ 池野コミセン
 8月1日(水) = 10:00 ~ 12:00

- ▶ 岬コミセン
 8月1日(水) = 14:00 ~ 16:00
- ▶ トリアーダ宗像
 8月9日(木) = 10:00 ~ 12:00
- ▶ 赤間コミセン
 8月9日(木) = 14:00 ~ 16:00
- ▶ 宗像市役所
 8月31日(金) = 10:00 ~ 16:00
- ☑ 男性17~69歳、女性18~69歳(65歳以上の方は、60歳代での献血経験者のみ)
 国健康課 ☎(36)1187

施設

- メイトム宗像休み = 8月4日(土)・5日(日)
- 道の駅むなかた休み = 7月23日(月)、

- 8月15日(水)・16日(木)・17日(金)・27日(月)
- 8月の市民図書館休み
 ▶ 全館 = 13日(月) ~ 15日(水)・30日(木)
- ▶ えほんのへや = 4日(土)・5日(日)
- ▶ 中央館、深田、須恵分館 = 6・20・27日(いずれも月曜日)
- 8月の宗寿園休み
 5日(日)・12日(日)・13日(月)・14日(火)・15日(水)・18日(土)・19日(日)・26日(日)



資源物受入日

- 北側(宗像清掃工場前)
 ▶ 土・日曜日9:00~17:00
- 西側(ゆ〜ゆ〜プール横)
 ▶ 土・日曜日9:00~17:00
 ▶ 水曜日9:00~19:00



家庭の燃やすごみ量の推移

平成30年5月 1,565 t
 5月前年度比 -79 t
 前年度累計比 -48 t



海岸を散歩しながら
 ごみ拾いをしてみませんか

海岸線清掃活動「クリーンアップむなかた」の平成30年5月までの清掃状況を紹介します。

- 平成30年5月
 ▶ 参加人数 = 63人
 ▶ 収集量 = 178袋
- 累計
 ▶ 参加人数 = 113,676人
 ▶ 収集量 = 28,247袋

- 集合場所
 ▶ 釣川河口両側海岸
 * 活動は、毎週日曜日8:00から約1時間(雨天中止)
- ▶ 深浜海岸(鐘崎から岡垣町の境に至る海岸線)
 * 活動は、毎月第4日曜日11:00から約1時間(雨天中止)

国環境課 ☎(36)1421

無関心 その時人が泣いている(福井才知・日の里中2年)
 守り抜こう 一つの命 みんなの心で(宮本勇翔・大島中2年)

大丈夫 もし つらくても ひとりじゃない(和田明香里・玄海中2年)
 「少しだけ」 それは本当に「少しだけ」?(松田清香・中央中2年)

ママ・パパレポーターが行く

ふれあいの森総合公園が リニューアル



「天気の良い日は外に遊びに行こう!」ということになり、今年の春にリニューアルしたふれあいの森総合公園へ遊びに行ってきました。

久しぶりに来た遊具広場は、老朽化していた遊具が撤去され、新しい遊具が数台ありました。広場の横には、ベンチと日除けも設置されていました。日差しが強い時の熱中症対策にも日よけがあるのはうれしいですね。

スポーツなどが楽しめるグラウンドの周囲にも大きな日よけが設置されていました。スポーツの休憩時などに利用できるようです。

芝生広場の一部には駐車場が増設されていて、広場前に駐車が多くできるようになっていました。

ベビーカーやレジャーシートなどのレンタルも行っているそうです。遊び用品としてソフトフリスビーやバドミントンセットなどのレンタルもあります。手ぶらで遊びに行っても楽しめますね。散歩コースもあるのでゆっくり公園を周遊するのもいいですよ。(中原レポーター)

●ふれあいの森総合公園 (山田 1619-8) * 同公園管理事務所 ☎(35) 6548
 〇秘書政策課広報報道担当 ☎(36) 1055



新しい遊具もあって楽しい!

大島七夕まつり



七夕伝説発祥の地といわれる宗像市大島では、鎌倉時代から続く伝統ある祭事、七夕祭を開催。当日は、竹灯籠の演出で会場が幻想的に彩られます。

期 8月7日(火)
 18:00 ~ 21:00
 * 少雨決行。天候によって中止の場合あり

所 宗像大社中津宮、
 大島港湾緑地公園

【内容(予定)】

- ▶ステージイベント
- ▶お楽しみ抽選会
- ▶七夕祭神事▶結婚奉告祭▶七夕踊り▶出店、他
- * 内容変更の場合あり

〇元気な島づくり事業推進協議会事務局
 (大島行政センター内) ☎(72)2211



七夕飾りが幻想的な宗像大社中津宮



♡カップルでのイベント参加者募集【帰りの船のお知らせ】

中津宮で結婚奉告を行う夫婦か婚約中のカップルと、七夕にちなんだカップルイベントの参加者をそれぞれ募集します。* 詳細は、宗像観光ガイド HP <http://www.muna-tabi.jp/> で確認を

まつり終了後、大島港ターミナル発(21:30ごろ)の渡船チャーター便(有料)を運航予定。浴衣を着た来場者は、帰りのチャーター便に無料で乗船できます。

いせきんぐ宗像で紙飛行機を飛ばそう!

いせきんぐ宗像では、日本紙飛行機協会宗像支部が紙飛行機教室を開催。翌日は作成した紙飛行機で、全日本紙飛行機選手権大会の予選会に出場します。ぜひ参加してください。

【紙飛行機教室】

期 8月11日(土・祝) 10:00 ~ 12:00

料 500円(紙飛行機代含む)

【全日本紙飛行機選手権大会(予選会)】

期 8月12日(日) 9:30 ~ 12:30

* 9:00 ~ 受付開始

料 300円(参加賞あり)

【共通事項】

所 いせきんぐ宗像・寄合い処(田熊)

HP <http://tougou-cc.net/iseki> で確認を

問 ▶いせきんぐ宗像 ☎(37)0182

▶日本紙飛行機協会宗像支部

☎(堀)090(4426)2126



大空高く飛ばそう!

県小児救急医療電話相談	8月の休日外科当番医 (9:00~17:00)	休日小児科・内科	休日歯科
<p>◆平 日=19:00~翌朝7:00</p> <p>◆土 曜 日=12:00~翌朝7:00</p> <p>◆日・祝 日= 7:00~翌朝7:00</p> <p>●短縮=#8000</p> <p>●専用☎092(661)0771 (福岡)</p> <p>☎093(662)6700 (北九州)</p> <p>* 電話がダイヤル回線の人は専用電話番号を利用してください</p>	<p>5日(日) 桑原整形外科医院(福津市) ☎(42)0020</p> <p>11日(土・祝) 平塚胃腸科外科医院(自由ヶ丘) ☎(32)2126</p> <p>12日(日) 日の里クリニック(日の里) ☎(36)5511</p> <p>13日(月・盆) 山本整形外科医院(くりえいと) ☎(33)8180</p> <p>14日(火・盆) 荒牧整形外科医院(福津市) ☎(34)3355</p> <p>15日(水・盆) 蜂須賀病院(野坂) ☎(36)3636</p> <p>19日(日) あかま整形クリニック(栄町) ☎(35)6440</p> <p>26日(日) 宗像水光会総合病院(福津市) ☎(34)3111</p>	<p>宗像地区急患センター(田熊) ☎(36)1199</p> <p>受付時間</p> <p>◆平 日=19:30~翌朝5:30</p> <p>◆土 曜 日=18:00~翌朝9:00</p> <p>◆日・祝 日= 9:00~翌朝5:30</p> <p>* 翌日が休日の場合、翌朝9:00まで</p> <p>◆盆 = 8月13日(月) 19:30~ 同16日(木) 5:30《連続診療》</p>	<p>宗像地区 歯科休日急患 センター(田熊) ☎(34)8080</p> <p>◆日・祝 日・盆 (8月13日~同15日) 9:00~16:30</p>

そうだん

休みなど、詳細は各問い合わせ先で確認を。



◆なんでも相談・行政相談◆

(市役所北館1階・福祉課横)

月~金曜日 8:30 ~ 17:00

☎(36)2237

◆こころと生き方の相談◆

(市役所本館1階・相談室)

月~金曜日 13:00 ~ 17:00

☎(36)1156

◆心配ごと相談◆

(宗像市社会福祉協議会)

▽市役所本館1階・相談室 = 第1・2・4木曜日

▽自由ヶ丘コミセン =

奇数月の第3木曜日

▽日の里コミセン =

偶数月の第3木曜日

* いずれも 10:00 ~ 15:00

☎(37)1300

◆補聴器相談◆

(市役所本館1階・第2相談室)

7月20日(金)・24日(火)・

8月8日(水)・17日(金)

* いずれも 10:00 ~ 12:00

☎(36)3135

◆子ども相談支援センター◆

(市役所西館1階)

月~金曜日 8:30 ~ 17:00

▽総合相談(代表) ☎(36)1302 ☎(37)3046

▽発達支援室 ☎(36)9098

◆子どもの権利相談室◆

(市役所西館1階)

月~金曜日 10:00 ~ 18:30

☎(36)9094 ☎(37)3046

☎0120(968)487(子ども専用)

◆妊産婦・乳幼児の健康相談◆

(市役所西館1階)

月~金曜日 8:30 ~ 17:00

☎(36)1365 ☎(37)3046

◆ひとり親家庭等就業相談・

養育費電話相談◆

(ひとり親サポートセンター

「飯塚ランチ」)

▽就業相談 = 市役所本館1階・

第1相談室/第1・3水曜日

10:00 ~ 15:00 * 予約制

▽養育費電話相談 = 月~金曜日

9:00 ~ 16:00 ☎0948(21)0390

☎0948(21)0391

* 就業相談のみファクスも可

◆職業紹介・相談◆

(市役所北館2階・

宗像市ふるさとハローワーク)

月~金曜日 8:30 ~ 17:00

☎(36)1150

◆法律相談◆

▽県庁1階・県民相談室 = 第1・

3金曜日 13:00 ~ 16:00

☎092(643)3333 * 予約制

▽男女共同参画推進センター

「ゆい」(メイトム宗像内) =

第3火曜日 13:00 ~ 16:00

☎(36)0250 * 予約制

◆消費生活センター◆

月~金曜日 8:30 ~ 17:00

☎(33)5454

◆年金相談◆

▽東福岡年金事務所 =

月~金曜日 8:30 ~ 17:15

☎092(651)7967

◆住宅相談・訪問相談

(相談員の派遣)◆

(住まいと暮らしの情報センター

「住マイむなかた」)

月~金曜日 9:00 ~ 17:00

* 受付は 16:00 まで

☎(37)2525

市HP→「暮らし・手続き」→「くらし・環境」→「相談」→「宗像市相談

窓口一覧(平成30年度)」で、その他さまざまな

相談を掲載しています。

(QRコード)

水 緊急連絡先

* 私有地内工事有料

宗像管工事協同組合 ☎(37)0435

24時間

受付