



世界遺産CITY
宗像
Sacred Island of Okinoshima and
Associated Sites in the Munakata Region

むなかた タウンプレス

2019
令和元年

9/1

No.395



現金派、キャッシュレス派
あなたはどっち？

7月に実施した市内事業者向けキャッシュレス推進セミナー「宗像キャッシュレス実感2 Days」に参加し、キャッシュレス決済の導入を決めた製菓店パティスリー・ナチュラル（赤間西）。「お客様からの要望もあり、導入の必要性を感じていたので良いきっかけになりました」と語る吉村久美子さん。

キャッシュレス時代の到来

世界で加速する

キャッシュレス革命

日常生活に現金を必要としないキャッシュレス社会が進展しています。世界のキャッシュレス決済比率が40〜60%台に対し、日本は19%（2015年）。まだまだ現金主義が根強く、クレジットカードやスマートフォンでの決済に対応している店舗も少ないのが現状です。

■キャッシュレスへの期待

今後、さらなる少子高齢化や人口減少の時代を迎え、国の生産性向上は大きな課題です。

今こそ、地方こそ

10月1日から始まる消費税10%。税率改定に伴う消費の低迷を抑えるため、国が消費者へのポイント還元や店舗への導入費補助などのキャッシュレス・消費者還元事業を実施します。

このようなキャンペーンのメリットを享受するためには、店舗へのキャッシュレス決済の導入が必要です。数ある決済事業者の中から選ぶことは難しいため、市では宗像キャッシュレス化推進パートナーを選定。パートナー決済事業者5社と協力してキャッシュレス決済方法などをわかりやすく整理し、事業者への情報提供を行います。

関商工観光課 ☎(36)0037

キャッシュレス推進は、実店舗などの無人化・省力化、観光分野での利便性向上、さらに支払データの活用による消費の活性化など、さまざまなメリットが期待されています。

国は、東京オリンピック・パラリンピックや大阪・関西万博などに向けて、キャッシュレス比率40%の実現を宣言し、将来的には80%を目標としています。市も他地域に先駆け、キャッシュレス先進都市を目指した事業を展開しています。

導入を検討中の事業者のみなさん、
キャッシュレス決済導入のサポートをします！

各パートナー決済事業者のサービスが
一目で比較できるパンフレット(PDF)はこちら→



宗像キャッシュレス化推進パートナー協定締結式。左から、(株)リクルートライフスタイル/楽天ペイメント(株)/PayPay(株)/市商工会会長/伊豆美沙子市長/観光協会会長/(株)クレディセゾン/Jペイメントサービス(株)

キャッシュレスキャンペーン・消費税軽減税率などの詳細は、2、3ページに掲載しています。

今号の主な内容

- キャッシュレスキャンペーン・消費税軽減税率…23
- 成人の風しん予防接種費用を助成……………4
- 情報ステーション……………56
- ◆他団体情報紙◆
ユリックスサラダ(8ページ)…中心 スポ協だより…7
市民学習ネットワーク…89

宗像市公式ホームページ……<http://www.city.munakata.lg.jp/>
宗像市公式フェイスブック……<https://www.facebook.com/munakata.city>



市の花
「カノコリ」



むなかたタウンプレスは、常用漢字と新聞用字用語集を基本に、市独自の用字用語を定めて編集しています。また、市民のみなさんの居住地は、コミュニティ地区名で表記しています。

発行：宗像市 〒811-3492 福岡県宗像市東郷1-1-1
代表：☎0940(36)1121 FAX0940(37)1242

消費者のみなさん

消費税率引き上げに伴う **キャッシュレスキャンペーン**、始まります

10月の消費税率引き上げに伴う消費への影響を和らげるため、国がキャッシュレス決済による**ポイント還元キャンペーン**を実施します。対象となる中小店舗で買い物をすると、2～5%がポイント還元されます。さらに、市内の対象店舗での買い物には、**市独自のキャンペーン**を実施。キャッシュレスを上手に取り入れて、賢く家計のやりくり役に役立てましょう。

キャッシュレス決済とは？

▶▶▶紙幣や硬貨などの現金を使用しなくても買い物やサービスを受ける事ができること

どんなメリットがあるの？

- ①手ぶらで便利！▶財布に大金や小銭を入れて持ち歩かなくても手ぶらで買い物ができる
- ②現金を引き出す手間がかからない！▶ATMから、現金を引き出す手間などが省ける
- ③お金の管理が簡単！▶自動家計簿アプリや銀行のウェブ口座とつなげて管理がしやすい



キャッシュレス・消費者還元事業

日本どこでも このマークのお店で **最大5%ポイント還元**

消費者還元期間▶2019年10月～2020年6月



ポイント還元制度とは？

対象店舗で、クレジットカード/デビットカード・電子マネー・QRコードなどを使って代金を払うとポイント還元が受けられる制度です。詳細は同事業(右記QRコード)を確認を。

問▶記事について=商工観光課☎(36)0037

▶事業について=同事業事務局☎0120-010975 *平日10:00～18:00(土・日曜日、祝日を除く)



■同制度に登録された中小・小規模店舗での買い物は5%、フランチャイズのコンビニ・外食店舗などは2%、それ以外の大手スーパー・百貨店などは0%です。

■持っているカードやスマホ決済が同制度の対象かどうかは、同事業(上記QRコード)を確認するか、カードを発行している決済事業者へ問い合わせを



宗像市キャッシュレスキャンペーン

スタンプを集めてお買い物券を当てよう！

実施期間▶2019年10月1日(火)～2020年2月29日(土)

期間中毎月50人、合計250人に1,000円分の「お買い物券」が当たります

対象店舗でキャッシュレス支払いをしてスタンプを集めると、抽選でお買い物券が当たるキャンペーンが、10月1日からスタートします。問商工観光課☎(36)0037

買い物をしたら…

- ①キャッシュレスで支払い
- ②500円ごとにスタンプ1個
- ③スタンプを20個集めて応募

*2店舗以上のスタンプを集める必要があります

応募カード(スタンプ台紙)は10月1日から、対象店舗、市商工会、市観光協会、市役所(商工観光課)で配布します。詳細は、市「宗像市キャッシュレスキャンペーン」(右記QRコード)を確認を。



応募して 当てよう！



■市内事業者のみなさんへ

キャンペーン参加店舗を随時募集しています

キャンペーンに参加する店舗は、市ホームページに掲載されます。キャッシュレス決済を導入している事業者のみなさんは、ぜひ参加してください。キャッシュレス決済に対応していることをお店のPRにつなげませんか。
 *キャッシュレス決済の導入を検討している事業者は、問い合わせを

問同キャンペーン事務局☎(39)3672(アド通信社むな編集室)
 問商工観光課☎(36)0037



商工観光課 山口主事

(広告)

- 行政書士による無料相談会 -

日時：9/8(日)、9/22(日)、10/13(日)、10/20(日) 9:00～12:00

会場：自由ヶ丘コミセン カルチャールームB

遺言作成、相続手続、各種許認可、法人設立、農地転用、その他なんでもご相談下さい。

予約不要、先着順 毎月開催

※お時間の都合がつかない場合も 御連絡くだされば柔軟に対応させていただきます。

TEL 0940-33-7799
 携帯 090-9796-4184

行政書士 梅崎 元

〒811-4163 宗像市自由ヶ丘9-5-2



http://edesign-inc.jp

eデザイン株式会社 宗像市東郷3-6-2 ☎0940-36-5187

解体工事！
 産廃リサイクル！
 不動産 仲介・売買！

建物 解体



特集
消費税の
軽減税率制度

10月1日から 消費税の軽減税率制度が実施されます

消費税が10%に引き上げられると同時に、飲食物品・新聞については8%に据え置かれる軽減税率制度が実施されます。

【軽減税率の対象品目の範囲】

軽減税率対象(8%)

標準税率対象(10%)

Q. 税率が8%になるものは?

- A. ● 飲食物品 / 食品表示法に規定する食品。酒税法に規定する酒類、外食は含まれません(右図参照)
● 新聞 / 定期購読契約を締結し週2回以上発行される新聞

Q. 税率が10%になる「外食」とは?

- A. 取引の①場所②態様(「サービスの提供」にあたるか)に着目して、以下の2つを定義しています
- 外食 / ①テーブル、椅子、カウンターなどの飲食に用いられる設備のある場所で行う、②飲食物品を飲食させるサービス
 - ケータリング・出張料理など / ①顧客が指定した場所で行う、②加熱、調理・給仕などの役務を伴う飲食物品の提供(有料老人ホームや学校給食などを除く)

事例1 牛丼屋・ハンバーガー店など

▶ 店内飲食 = 外食(10%) ▶ 持ち帰り = 飲食物品(8%)

事例2 コンビニエンスストアなどで販売する弁当、他

▶ 店内の飲食用設備で飲食する = 外食(10%)
▶ 持ち帰り = 飲食物品(8%)

* フードコート、屋台、宅配なども適応対象の有無があります

詳細は、政府広報オンライン「特集 消費税の軽減税率制度」(右
上記 QR コード)で確認か、下記コールセンターへ問い合わせを。

☎ 本制度について = 消費税軽減税率電話相談センター

☎ 0120-205-553(軽減コールセンター)

* 9:00 ~ 17:00(土・日曜日、祝日を除く)

▶ 記事について = 秘書政策課広報報道担当 ☎ (36) 1055



森林を伐採するときの届出について

民有林のうち地域森林計画に定められた区域内の森林は、森林法の規定で、山林の立木を伐採するときは、伐採開始日の90日から30日前までの間に届出が必要ながあります。無届では罰金が科せられることがあります。

詳細は、市農業振興課へ問い合わせを。

- 提出先 = 市農業振興課
- 次のいずれかに該当する場合は、事前に福岡農林事務所にご相談してください
- ▶ 保安林を伐採する場合
- ▶ 面積が0.6ha以上で、伐採後に転用しようとする場合

☎ 市農業振興課振興係 ☎ (36) 0041
▶ 福岡農林事務所林業振興課普及係 ☎ 092(735)6138

“宗業” (宗像市での創業) 応援します!

市内で創業を考えているみなさんへ

宗業者応援プログラム参加者募集

市内で創業を検討している人・創業に関心のある人を対象に「宗業者応援プログラム」を開催します。プログラムを通して、創業前の心構えなど創業に必要な準備をお手伝いします。

【共通事項】

☎ 宗像市商工会(山下) ☎ (36) 2268 か、各 QR コードから申し込む

☎ 宗像市商工会(山下) ☎ (36) 2268

全て参加無料

■ 宗像創業セミナー

☎ 9月28日(土) 9:30 ~ 17:00
所 宗像ユリックス 2階・会議室
定 先着50人 料 無料
☑ 9月25日(水)
☎ 上記「共通事項」



宗像創業セミナー

■ 業種別相談会

☎ ▶ 小売業 = 10月16日(水) 19:00 ~ 21:00
▶ 飲食業 = 10月23日(水) 19:00 ~ 21:00
▶ サービス業 = 10月30日(水) 19:00 ~ 21:00
所 宗像市商工会 ☎ 各先着10人
料 無料 ☑ 各開催日の2日前
☎ 上記「共通事項」



業種別相談会

■ 創業計画発表会・交流会

☎ 11月6日(水) 19:00 ~ 21:00
所 宗像市商工会
定 先着30人 料 無料
☑ 11月4日(月・振)
☎ 上記「共通事項」



創業計画発表会・交流会



(広告)

脳疾患後遺症でリハビリ中の方の交流会

—— 第4回「脳性麻痺 後遺症からの回復」——

日時 2019年9月15日(日) 13時 ~ 15時

場所 メイトム宗像(市民活動交流館)・103会議室

◆ 体験発表者 池浦一敏(障害2級) 宗像市鐘崎380
「指、手が動き出すと次は腕が上がるまで」

◆ 参加無料 ◆ 予約不要 ◆ 定員20名 * 次回は10月13日(日)

■ 問い合わせ先 池浦(交流会主催者) ☎ 0940(62)0832

特許取得
手のリハビリ
器具の紹介

9/10(火)・9/27(金)・10/11(金)・10/25(金)

宗像ユリックス 受付 13時 ~ 16時

予約不要・先着順

お気軽にどうぞ

相談は17時まで

会議室5にて無料相談を実施

遺言、相続、離婚、その他お困りごと

困ったことは何でも
ご相談下さい。

行政書士合同事務所ロイテック 行政書士 伊藤弘幸

☎ 092-692-1151

携帯 090-7980-1240

事務所 古賀市中央1-1-50 自宅 宗像市

北側資源物受入施設 を利用しよう！

市では、西側資源物受入施設（ゆ〜ゆ〜プール横）の交通渋滞緩和のため、**北側資源物受入施設**（宗像清掃工場横）で利用促進キャンペーンを実施します。

利用促進キャンペーン内容

日程／9月8日・15日・22日・29日＊いずれも日曜日

時間／9:00～12:00 場所／北側資源物受入施設

対施設利用者を対象に車1台につき

利用者特典

- ①ごみ袋(大)かエコバックのどちらか1枚を無料配布(なくなり次第終了)
- ②陶磁器3セット無料配布(なくなり次第終了)
- ③不要になった陶磁器の無料回収(再利用できるものに限る)

★北側資源物受入施設

- 駐車台数 / 45台
- 受入日時 / 毎週土・日曜日 9:00～17:00 (12月29日～1月3日は休み)

問 環境課 ☎(36)1421

妊婦さんと赤ちゃんを風しんから守りましょう

成人の風しん予防接種費用を助成しています

(任意)



10月1日から

申請に抗体検査の結果が必要です

妊娠中(特に妊娠初期)に風しんにかかる、生まれつき心臓に病気になる、耳が聞こえにくい、目が見えにくいなどの障がいのある赤ちゃんが生まれる可能性があります(先天性風しん症候群)。同居家族からの感染にも注意が必要です。

- 対象=風しんの抗体価が十分でないと判明した下記に該当する人
 - ▶ 現在妊娠を希望している女性
 - ▶ 現在妊娠を希望している女性・妊婦の同居家族(パートナー含む)
- * 妊婦は接種できません
- * 9月末までは対象者の条件が上記と異なります。詳細は問い合わせを
- 接種ワクチン
 - ▶ 風しん単独ワクチン
 - ▶ MR(麻しん風しん混合ワクチン)
- 助成額=4,000円
- * 助成回数は1人1回のみ
- * 事前申請必要

必要書類

- ① 予防接種希望者の抗体検査の結果
 - ② 接種希望者が同居家族の場合、①に加えて、妊婦か妊娠を希望している女性の抗体検査の結果
 - ③ 申請に来る人の本人確認書類(免許証など)
 - * 「抗体検査」は県内の契約医療機関で無料実施中(令和2年3月31日(火)まで)。詳細は、県HPで確認可
 - * 「成人の風しん予防接種費用の助成」の詳細は、市HP(下記QRコード)で確認可
- 問 子ども家庭課 子ども保健係 ☎(36)1365



幼稚園・認定こども園の運動会シーズン到来

市内の幼稚園・認定こども園が運動会を開催します。雨天時の対応や未就園児に関するプログラムの時間などの詳細は、直接園に確認してください。

問 子ども育成課 ☎(36)3181

【幼稚園】

- 浄徳寺幼稚園(光岡) ☎(36)2534
期 10月6日(日)9:30開始予定
所 南郷小学校
- 日の里幼稚園(日の里) ☎(36)0056
期 9月22日(日)9:00開始
所 日の里東小学校
- * 雨天時は9月23日(月・祝)体育館
- 博多のびっこ幼稚園(日の里) ☎(36)7473
▶ 在園児=期 9月15日(日)9:00開始
所 宗像ユリックス・多目的広場

- ▶ 未就園児=期 10月4日(金)、同7日(月) 11:00開始 所 同園ホール
- 玄海ゆりの樹幼稚園(上八) ☎(62)3836
▶ 未就園児=期 9月23日(月・祝) 所 同園ホール
- ▶ 年長・年中児=期 10月13日(日) 所 同園運動場
- ▶ 年少児以下=期 10月6日(日) 所 同園運動場
- * 時間は同園HPで確認可
- 玄海ゆりの樹幼稚園地島分園(地島) ☎(62)1231
期 9月21日(土)9:00開始
所 地島小学校運動場
- 福岡教育大学附属幼稚園(赤間文教町) ☎(35)1262
期 9月21日(土)9:00開始
所 福岡教育大学マルチグラウンド

【認定こども園】

- 東郷信愛幼稚園(田熊) ☎(36)1137
期 10月12日(土)9:30開始
* 予備日は、10月13日(日)、同14日(月・祝)
所 東郷小学校
- 東海大学付属自由ヶ丘幼稚園(田久) ☎(32)1119
期 9月28日(土)9:00開始
所 東海大学学園グラウンド
- * 雨天時は、東海大学付属福岡高等学校体育館
- いちごの丘こども園(田久) ☎(32)8560
期 10月12日(土)9:15開始
所 ジョイフィールド15 MUNAKATA (田久3-619-1)
- 赤間くるみ幼稚園(富地原) ☎(33)3501
期 9月29日(日)8:40～14:30
所 宗像ユリックス・多目的広場
- * 雨天時はイベントホール

● =私立 ● =国立大学法人

(広告)

医王院 宗像聖地霊園

宗像市認可霊園 宗像大社高宮祭場横

当霊園は宗旨、宗派を一切問いません。承継者がいない方でも安心して申し込めます。

●所在地:福岡県宗像市田島2211番地 ●交通:西鉄・宗像大社前バス停徒歩10分 ●経営許可番号:18宗環第86号

お申し込みお問い合わせは
☎0940-62-1566

墓地+墓石+施工一式
 ※管理費・消費税も全て込み価格

1.8㎡	2.35㎡	3.3㎡
1,191,000円~	1,875,000円~	2,256,000円~

案内図

市では、市広報紙、公式ホームページに掲載する有料広告を募集しています。詳細は、市HPで確認できます。

問 秘書政策課広報報道担当 ☎0940(36)1055



広告申し込み QRコード

情報ステーション

詳細は各問い合わせ先へ



申込方法
応募事項

電話以外での申込は、次の①～④を明記してください。
①催し名・コースなど②〒番号・住所③氏名④電話番号

お知らせ

各種手当・医療制度の更新手続きは済んでいますか

以下の手当を引き続き受給するためには、更新手続きが必要です。

【児童手当／児童扶養手当の現況届／

ひとり親医療の更新手続き】

提出期限が過ぎています。まだ提出していない人は、早めに提出してください。

【特別児童扶養手当所得状況届】

提出期限は、9月11日(水)です。遅れないように提出してください。

☎子ども家庭課子ども家庭係 ☎(36)1151

「未婚の児童扶養手当受給者に対する臨時・特別給付金」詐欺に注意を!

本年度、支給される上記の給付金での詐欺や、個人情報の搾取に注意してください。

●都道府県・市町村や厚生労働省などがATM(銀行・コンビニなどの現金自動支払機)の操作をお願いすることは絶対にありません

●ATMを自分で操作して、他人からお金を振り込んでもらうことは絶対にできません

●都道府県・市町村や厚生労働省などが、上記給付金を支給するために、手数料などの振り込みを求めることは絶対にありません

*給付金の制度、申請手続きなどは問い合わせを☎子ども家庭課子ども家庭係「未婚の児童扶養手当受給者に対する臨時・特別給付金」窓口 ☎(36)1151

宗像地区成年後見研究会

【無料講座】

期 9月14日(土)10:00～12:00

所 メイトム宗像・103会議室 ●テーマ/成年後見利用促進法と急がれる市民後見人の養成

●講師=森山彰さん(NPO法人安心サポートネット理事長) 定 先着25人 *事前申込必要

申 同会(廣塚)

▶☎080(3963)0736 ▶F(32)6919

【無料法律相談】

期 9月18日(水)9:00～12:00

*他の日も相談受付可 所 自由ヶ丘コミセン

●内容=法定後見の家裁への申立・報告、任意後見、相続・遺言、葬儀・納骨などの死後事務 *事前予約不要 *人づくりでまちづくり事業

同会(廣塚) ☎・F(上記)

(広告)

かみむかえ

神迎灯ろうへの寄付のお願い

宗像市世界遺産市民の会が、宗像大社秋季大祭にあわせて、神様を乗せた輦台の通る道に神迎の灯ろうを立てるイベントを行います。このイベントに賛同し、寄付をしていただいた企業、団体、個人の名前を灯ろうの窓に記入します。寄付金は、同会が実施する清掃活動や資産見回りなどの世界遺産を保存活用する活動の資金に使います。

期 9月28日(土)～

10月3日(木) *点灯は19:00～21:00

所 海の道むなかた館から

玄海コミセンまでの約1km 宛 企業・団体・個人

料 1口5,000円 宛 9月15日(日)17:00まで

申 海の道むなかた館・窓口(月曜日休館)

同 世界遺産課 ☎(36)9456



2020年宗像市成人式

期 令和2年1月12日(日)10:30(開場10:00)

*成人の日の前日 所 宗像ユリックス・イベントホール 宛 平成11年4月2日から平成12年4月1日までに生まれた人 *令和元年12月上旬に市に住民登録をしている人に案内状を発送。市に住民票がない人も参加可

同 文化スポーツ課 ☎(36)1540

令和2年度使用小学校教科用図書決定

令和2年度から小学校で使用される教科書が選定されました。教科と図書名などは下記のとおりです。

- ▶国語=光村図書「国語かざぐるま」他▶書写=東京書籍「新しい書写」▶社会=教育出版「小学社会」▶地図=帝国書院「楽しく学ぶ小学生の地図帳3・4・5・6年」▶算数=啓林館「わくわく算数」▶理科=大日本図書「たのしい理科」▶生活=啓林館「わくわくせいかつ」他▶音楽=教育芸術社「小学生の音楽」▶図画工作=日本文教出版「図画工作たのしいなおもしろいな」他▶家庭=開隆堂「小学校わたしたちの家庭科5・6」▶保健体育=光文書院「小学保健」▶道徳=東京書籍「新訂新しい道徳」▶外国語=東京書籍「NEW HORIZON Elementary English Course」

*詳細は、市 印「教育・文化・スポーツ」→「教育」→「教育委員会」→「教科用図書」で確認を 同 教育政策課 ☎(36)5099

令和元年度「腎臓疾患患者福祉給付金」(前期4～9月分)の申請

宛 身体障害者手帳の交付を受けている人で、夜間の人工透析(17:00以降開始)を月5回以上受けている人 *要件、交通手段で区分あり

●給付金/月額2,000円 宛 9月30日(月)

申 ①申請書②世帯全員の住民票の写し(続柄記載)③源泉徴収票など、受給資格者と扶養義務者の前年の所得を証明するもの④通院証明書を、福祉課障害者福祉係窓口へ提出 *郵送可(〒811-3492 住所不要/同課あて) *申請書・通院証明書は同課に様式あり 同 福祉課障害者福祉係 ▶☎(36)3135 ▶F(36)5856

お詫びと訂正

市広報紙8月15日号8ページの御製広場の説明文に誤りがありました。正しくは「上皇陛下が天皇御在位中に詠まれた和歌(御製)」です。お詫びして訂正します。 同 秘書政策課(36)1055

募集

男女共同参画推進センター「ゆい」

【女性の再就職応援セミナー②】

わたしの未来の働き方～知っておきたい税金・社会保険の基礎知識～

「いろいろな事情で仕事を辞めてしまったけれど、これからもう一度働きたい」と考えているあなたのための講座です。

期 10月3日(木)10:00～12:00 所 メイトム宗像・結工房 ●講師=菅野美和子さん(社会保険労務士・ファイナンシャルプランナー) 宛 女性市民定 抽選で20人 料 無料 宛 9月25日(水)

【我が家の経済力UP講座

～知っておきたい子育て中のライフプラン～ 子どもの将来資金に備えるため、我が家のライフプランを見直しましょう。

期 10月26日(土)10:00～12:00

所 メイトム宗像・結工房 ●講師=菅野美和子さん(社会保険労務士・ファイナンシャルプランナー) 宛 子育て中の市民定 抽選で20人 料 無料 宛 10月15日(火)

【共通事項】

定 無料(5カ月～未就学児。事前申込必要)

申 同 男女共同参画推進センター「ゆい」

☎(36)0250 *申込は上記情報ステーション応募事項を明記して、ハガキ(〒811-3437 久原180)、F(36)0269、電子申請(市 印)も可

屋根・外壁塗装はお任せください!

「〇〇塗装」をお願いしたのに、違う会社の職人がやってきて、ちゃんとお願した工事してくれるのか不安になったなんて話もあります。安心の塗装工事をするために大切なのは「自社職人」。実際の工事をおこなう職人さんが社員にいたることが重要です。

お家の屋根・外壁 塗り替え勉強会開催!!

分りやすく住まいの塗り替えについてご説明いたします。お家に役立つ情報が満載!ぜひご参加ください!!

日時 **9月28日(土)・29日(日)**
各日 10:00～12:00(受付15分前～)

会場 **宗像ユリックス 会議室3**

参加費 **無料** ※要予約。お電話にて参加人数をお伝えください。ホームページからのご予約も可能です!

プロタイムズ 福岡北店 株式会社フクモト工業
宗像市自由ヶ丘11-22-3 自由ヶ丘ヒルズ・楓

0120-041-075
FAX. 0940-39-3806 電話受付時間 9:00～19:00

総情報満載
プロタイムズ福岡北店 検索

【9月20日～26日は「動物愛護週間」です】命ある動物を愛する気持ちと責任を持って最後まできちんと飼いましょう。また、無責任に猫に餌を与えると、近所に迷惑をかけることがあるので、絶対にやめましょう。 同 環境課 ☎(36)1421

情報ステーション

詳細は各問い合わせ先へ



申込方法
応募事項

電話以外での申込は、次の①～④を明記してください。
①催し名・コースなど②〒番号・住所③氏名④電話番号

募集

保健福祉審議会委員募集

●内容=保健福祉に関する計画などの審議、助言など
期 9月30日(月) *詳細は市HP「市政情報」→「委員募集」で確認を
問 健康課 ☎(36)1187

くらしの知恵増講座 悪質業者の手口を知りましょう

【消費者被害の実情と解決方法

～これが悪質業者の手口だ！～】

私たち消費者が悪質業者に騙され、警察や弁護士に依頼した場合のトラブル解決に至る裏側について、消費者問題に詳しい弁護士が解説します。



講師の
千綿さん

期 10月15日(火)
10:00～11:30

所 市役所北館1階・103会議室
●講師=千綿俊一郎さん(福岡県弁護士会消費者委員会委員長・弁護士) 定 先着60人 料 無料

期 10月4日(金)17:00

問 消費生活センター ☎(33)5454

*申込は、①「くらしの知恵増講座申し込み」②住所③氏名(ふりがな)④年齢⑤電話番号を明記して F (33)5469 も可

世界遺産「神宿る島」宗像・沖ノ島 と関連遺産群 公開講座

期 9月21日(土)13:30～16:30

所 海の道むなかた館・講義室

【内容】①テーマ=沖ノ島祭祀の成立前史/講師=武末純一(福岡大学教授)②テーマ=沖ノ島出土銅矛と青銅器祭祀/講師=柳田康雄(國學院大學客員教授、元九州歴史資料館副館長)

定 80人(応募多数は抽選) 料 無料

期 9月11日(水) 申 世界遺産「神宿る島」宗像・沖ノ島と関連遺産群HP→「公開講座」→「応募フォーム」(右記QRコード)

問 県世界遺産室

期 ☎092(643)3162 ▶ F 092(643)3163

期 電 sekaisan@pref.fukuoka.lg.jp

市スポーツサポートセンター

【体力測定会】体組成測定、棒反応など5種目

期 9月18日(水)▶11:00～▶14:00～所 市民体育館・多目的室A B 定 各先着10人 料 無料

【月例スポーツ教室】「自宅で実践! 簡単トレーニングで元気ハツラツ! 自重筋力トレーニング」など
期 9月25日(水)13:30～14:30 所 市民体育館・多目的室A B 定 先着30人 料 500円

【宗寿園連携プログラム】チェアビクス～音楽に合わせた有酸素運動～
期 10月1日(火)10:30～11:00 定 先着10人 料 300円(入館料別途200円) 所 宗寿園内

【共通事項】対 市民優先 申 問 同センター(宗像市民体育館内) ☎(72)1112 *申込は、上記情報ステーション応募事項を明記して、F (32)3772 も可

子ども寺子屋カフェ 学習支援と楽しい演劇ワークショップ

期 9月15日(日)16:00～19:00 所 街道カフェ「暖」(原町2042-1) 対 小学生

定 先着10人 料 無料(夕食つき) 期 9月12日(木) *人づくりでまちづくり事業。詳細は、「子ども寺子屋カフェ」を運営する会 F (下記QRコード)で確認を 申 問 同会(国分) ☎(37)3560 *申込は 電 mann@asahi.email.ne.jp (清水)も可



ストーリーテリング講座

ストーリーテリングとは、物語を丸ごと覚えて本を見ずに聞き手に語って聞かせることです。語りの基礎を学んで、実際に語ってみませんか。

期 (下表参照) 所 メイトム宗像 ●講師=梅田恵子さん(おはなし会「昔っコ」代表)

①	10月3日(木)13:30～15:30 / 203会議室 講義=ストーリーテリングの魅力～昔話の世界～
②	10月16日(水)13:30～15:30 / 102会議室 実習=ストーリーテリングに挑戦①
③	10月23日(水)10:30～15:30 / 101会議室 実習=ストーリーテリングに挑戦②
④	11月6日(水)13:30～15:30 / 102会議室 実習=ストーリーテリングに挑戦③
⑤	11月12日(火)10:30～15:30 / 203会議室 発表会

対 原則、全5回出席できる人 定 抽選で10人 料 無料 ●申込期間=9月1日(日)～同15日(日) 申 上記情報ステーション応募事項を明記して市民図書館(窓口)か、電子申請(市HP) 問 図書課 ☎(34)2263

生活習慣病予防教室 糖尿病予防コース (平日満喫)

【糖尿病予防コース (平日満喫)】

①	10月9日(水)13:30～16:00 保健師・管理栄養士による講話
②	10月23日(水)13:30～15:30 家庭でできる運動の実践
③	10月29日(火)または31日(木)14:00から 血液検査 * 宗像医師会病院健診センターで実施
④	11月13日(水)13:30～15:30 糖尿病予防の口腔ケア
⑤	11月27日(水)10:00～13:00 栄養講話・調理実習・試食

【①～⑤共通事項】所 河東コミセン(③以外) 対 HbA1c 5.6～6.4% または、空腹時血糖 100～125mg/dl の人で①～⑤全て参加できる人 定 先着40人 料 300円 期 9月25日(水) 申 ▶健康課 ☎(36)1187 ▶同課窓口(西館1階) ▶ F (37)3046 も可 問 同課 ☎(上記)

生活支援ヘルパー養成研修

期 10月15日(火)～11月12日(火)全5日間 * 上記以外に補講、訪問介護事業所見学実習1日(5時間程度)あり 所 市役所、メイトム宗像 対 次の全てに該当する人 ▶ 16歳以上の市民か市に通勤・通学し、全日程を受講できる人

▶市介護予防・日常生活支援総合事業の実施事業所(生活支援ヘルパー)で就労希望する人 定 先着20人 料 無料(交通費、昼食などは自己負担) 期 9月27日(金)17:00必着 申 上記情報ステーション応募事項を明記して、ハガキ(〒811-3492/住所不要)か、市HP「電子申請」→「同養成研修受講申込」(下記QRコード) *詳細は市HP「電子申請」で確認を 問 高齢者支援課地域包括ケア推進係 ▶ ☎(36)1285 ▶ F (36)2410



イベント

歩こう会

水筒・タオル・帽子を持参し、歩きやすい靴・服装で参加してください。雨天中止。当日実施の有無は8:30以降に各問い合わせ先へ。

●吉武地区/彼岸花観賞と八所宮を訪ねて(8km) 期 9月21日(土)9:00受付(吉武コミセン)、9:10出発、12:00終了

問 吉武地区コミュニティ ☎(32)5904

●南郷地区/曼珠沙華と光岡八幡宮(大樟)コース(約6.5km) 期 9月19日(木)9:00受付(南郷コミセン)、9:15出発、12:30終了(予定)

問 南郷地区コミュニティ ☎(36)3465

地島本格地引網

みんなで力を合わせて、島の漁師さんと一緒に地島の新鮮な海の幸を引き揚げましょう。昼食には地島名物の椿油ご飯や焼魚、焼イカなど、魚介のバーベキューも堪能できます。

期 ①10月6日(日)②10月20日(日)

▶実施=各日10:30～14:00 *小雨決行、荒天中止(延期開催なし)

所 地島泊港 * 神湊港10:05発の地島渡船に乗船し「泊港」で下船を 定 各回70人

料 ▶大人=2,500円▶小学生以下=1,500円 *昼食代、保険代含む。渡船料は自己負担

期 ①9月26日(木)②10月10日(木)

申 ①住所②氏名と年齢(参加希望者全員分)③電話番号④参加希望日を明記し(〒811-3701/大島1628-3/商工観光課元気な島づくり係あて)▶ハガキ▶ F (72)2821



問 大島行政センター (商工観光課) ☎(72)2211 昨年の様子

くらでのまるしえ

モノやヒトが集まるマルシェ。

「食べる・話す・遊ぶ」を通じて、鞍手町の魅力に触れてみませんか。ぜひ来場してください。

期 9月7日(土)16:00～20:00

所 くらじの郷・中庭、芝生広場(鞍手町)

問 鞍手町地域振興課 ☎0949(42)2111

* 直方・鞍手・宗像連携地域情報



まちの伝言板

詳細は各問い合わせ先へ



消費税の軽減税率制度説明会

10月からの消費税率引き上げに伴い実施される軽減税率制度の説明会を香椎税務署が行います。期 9月5日(木)、同26日(木)▶10:30～12:00▶13:30～15:00 所 市役所北館2階・204 会議室 問 香椎税務署 ☎092(661)1031

県営住宅入居者募集

期 9月4日(水)～同12日(木) * 募集団地と戸数などの詳細は、9月4日(水)から配布する募集案内書(市建築課、総合案内、大島行政センターで配布)で確認を 問 県住宅供給公社県営住宅管理部管理課 ☎092(781)8029

日赤看護大 図書館休館のお知らせ

期 9月14日(土) * オープンキャンパス開催のため 問 同大学図書館 ☎(35)7002

簡易裁判所の調停委員による無料調停相談会

期 ①9月26日(木)②10月4日(金) * いずれも10:00～15:00 所 ①宗像市役所北館1階・103 会議室②福津市役所別館・大ホール ● 内容=多重債務、交通事故、不動産・工事のトラブル、離婚、相続など * 事前申込不要、秘密厳守 問 宗像簡易裁判所内宗像調停協会 ☎(36)2024

若者無業者の就業支援家族セミナー

期 9月19日(木)14:00～16:00 所 宗像コリックス 対 15～39歳の若者無業者の自立を希望する家族、関係者など 料 無料 ● 演題=親子の自立～スモールステップで進もう ● 講師=高橋祐子さん(産業カウンセラー) 問 福岡若者サポートステーション ☎092(739)3405

行政書士による交通事故無料相談会

期 9月14日(土)10:00～16:00 所 宗像コリックス ● 内容=事故解決までの流れ、保険請求手続き、後遺症の認定申請などについて * 事故に関する資料一式を持参 問 福岡県行政書士会 ☎092(641)2501

心理学講演(無料)

期 9月27日(金)10:30～11:30 所 メイトム宗像 * 詳細は同団体 FB で確認可 問 同 cocorino ころりノベーション事務局(北山) ☎090(5477)4220

高齢者活躍人材確保育成事業「刈払機」技能講習

期 10月8日(火)、同9日(水)10:00～16:00 所 宗像市シルバー人材センター ● 内容=安全な除草作業と、刈払機の知識と操作方法 対 60歳以上の市民 選考で10人 期 9月27日(金) 用 所定の申込書を、窓口(宗像市シルバー人材センター)か、☎092(623)5677 * 申込書は最寄りのシルバー人材センターで入手可 問 公益社団法人福岡県シルバー人材センター連合会 ☎092(292)1857

ひとり親サポートセンター飯塚ランチ

【パソコンCS検定(ワープロ3級・表計算3級)講習会】期 10月1日(火)～11月29日(金)の指定された火・金曜日の17日間/9:30～12:30 所 直方総合庁舎 定 書類選考で10人 料 無料 * 別途テキスト代5,000円必要 託 無料 * 事前申込必要(1歳～未就学児) 期 9月18日(水) 用 申込書▶郵送(〒820-0004 飯塚市新立岩8-1 / 県ひとり親サポートセンター飯塚ランチあて) * 申込締切日必着▶☎0948(21)0391 * 申込書は、市子ども家庭課窓口で入手可、同ランチ HP から入手可 問 同ランチ ☎0948(21)0390

犬との付き合い方講座「お手入れや遊びを通してのしつけ」

期 9月21日(土)13:30～16:00(受付13:00～) 所 県宗像総合庁舎(東郷) 定 先着20人 料 無料 期 9月13日(金) 問 宗像・遠賀保健福祉環境事務所保健衛生課 ☎(47)0344

「懐かしのひのさと」フォトコンテスト作品募集

期 9月20日(金) ● 内容=日の里団地まちびらき50周年に向けて、日の里地区の懐かしい写真を募集 用 ①郵便番号・住所②氏名③電話番号を明記して CoCokara ひのさと(JR東郷駅日の里口横)に持参か、☎ hinosatomemory@gmail.com へ 問 ココカラ運営協議会 ☎(26)1587

市長杯シングルステニス大会

期 10月13日(日)9:00から * 雨天時は同27日(日)に延期 所 宗像コリックス・テニスコート 対 市に在住か通勤・通学している人、宗像市テニス協会加盟クラブ員 料 ▶ 会員=1人1,500円▶一般=1人2,000円 * 市教育委員会後援 期 9月26日(木) 用 ①住所②氏名③年齢④電話番号を明記して▶ハガキ=〒811-3406 / 稲元7-12-3 / テニス協会事務局(佐藤健二)あて▶☎(32)6653 問 同協会事務局(佐藤) ☎080(5265)4533

第27回宗像教職員文化作品展「生活と文化のいぶきが結晶」

期 9月15日(日)～同20日(金)10:00～17:00 * 同17日(火)は休館。同15日は13:00開始。同20日は16:00まで 所 宗像コリックス 料 無料 問 同展実行委員会事務局 ☎(36)2203 * 祝日を除く、月～金曜日の午後

宗像パソコン同好会見学会

期 9月24日(火)・26日(木)・28日(土)13:00～16:00 所 同会(土穴1-2-21-201) 料 無料 * 初心者歓迎。体験入会可 用 問 同会 ☎(35)4923 * 電話は火・木・土曜日の13:00～16:00

「あきらめないで 全国一斉養育費相談会」法律改正で養育費の支払いが強化されます

期 9月7日(土)10:00～16:00 ● 相談電話番号=☎0120(567)301 料 無料 問 福岡県青年司法書士協議会(西村) ☎092(721)6732

採集した植物で作って遊ぼう!手光ビオトープ「秋の草花観察会」参加者募集

期 9月28日(土)9:00～11:30 所 手光ビオトープ(福津市) * 雨天の場合は中央公民館 定 先着30人 * 小学生までは保護者の同伴が必要 料 無料 * 持参品などの詳細は宗像・遠賀保健福祉環境事務所 HP で確認可 期 9月13日(金) 用 問 県地域環境課 ☎(36)2475 * 申込は、①氏名②年齢③住所④電話番号を明記して F (36)2592 も可

高齢者のための職種別講習会 販売・接客マナー・レジ体験

期 9月26日(木)10:00～16:00 所 はかた近代ビル(福岡市) 対 おおむね60歳以上 定 先着30人 料 無料 用 問 県70歳現役応援センター ☎092(432)2540

1日で仕事がわかる警備員セミナー開催

期 9月27日(金)10:00～16:00 所 はかた近代ビル(福岡市) 対 おおむね40～64歳 定 抽選で25人 料 無料 期 9月19日(木)17:00 用 問 県中高年就職支援センター ☎092(433)7780

親子で遊ぼう!「きらきらくらぶ」おもちゃ作り(マラカス)

期 9月12日(木)9:50 所 みつぼし幼保園 対 未就園児と保護者 定 先着15組 料 無料 * 水筒持参 期 9月10日(火) * 詳細は同園 HP で確認を 用 問 同園 ☎(48)9022

宗像五行歌会参加者募集

期 9月21日(土)13:00～16:00 所 広陵台2丁目集会所(広陵台入り口バス停側) 料 500円 * 見学無料 用 問 同会(杉本) ☎(35)0883

秋の星空の下で映画を見ませんか「道の駅むなかた 星空シアター」

期 9月21日(土)18:00開場、19:00上映開始 所 道の駅むなかた・にぎわい広場、芝生広場 ● 上映作品=『怪盗グルーのミニオン大脱走』 定 先着200人 料 500円 * ワンドリンク付(未就学児無料、ドリンクなし) 用 道の駅むなかた HP →「イベント情報」→「道の駅むなかた星空シアター」→「申込フォーム」 問 宗像観光情報コーナー ☎(62)3811

プレミアム付商品券の「購入引換券」発送のお知らせ

市では、消費税引き上げ対策として、プレミアム付商品券を発行します。プレミアム付商品券の「購入引換券」を、対象者(下記参照)に9月下旬から順次発送します。 ● 対象者 ▶ 市へプレミアム付商品券購入引換券交付申請書を提出した人で対象となった人 ▶ 平成28年4月2日～令和元年9月30日に生まれた子どもがいる世帯の世帯主の人 問 市コールセンター ☎(36)9039 * 9:00～17:00(土・日曜日、祝日を除く)



【豊かな人権感覚を培おう!】平成30年度 小・中学生作成の人権標語を毎号紹介します。人権は、「人が人として幸せに生きる権利」。みなさん、人権について考えてみませんか。(10～11ページ) 問 人権対策課 ☎(36)1270

ひよこだより

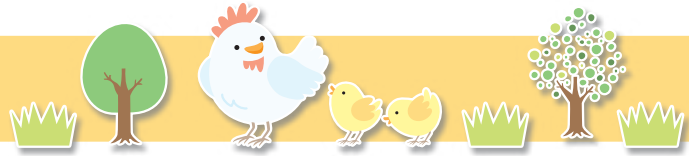

◆子育て支援センター「ふらっこ」 ☎(37)3741

申込方法の記載がないものは、参加自由。交流室利用以外は、市民優先です。

「ふらっこ」交流室

ママ、パパ、おばあちゃん、おじいちゃん、子どもと一緒に、ぜひ遊びに来てください。

期 月～金曜日、第2土曜日(14日) 10:00～15:30
* 9月は、第2水曜日(11日)の午後、16日(月・祝)、23日(月・祝)が休館

ベビータイトム

期 9月11日(水) 10:00～12:00

対 6カ月までの子どもと親

ベビータイトム

期 9月19日(木)

▶ 10:00～12:00 ▶ 12:30～15:30

▶ 14:00～15:00(専門家によるミニ相談会)

対 11カ月までの子どもと親

①満1歳のお誕生会&食育ミニ講座

期 9月25日(水) 10:30～12:00

所 メイトム宗像・健診室、和室

対 9月に1歳になる子どもと親

* 終了後、和室で昼食会あり(弁当持参)

定 先着15組 期 9月2日(月) 10:00から

②赤ちゃんくらぶ～川野顕太郎先生を囲んで～

川野先生(福岡教育事務所社会教育主事)が、父親・小学校の先生としての立場から、子育てについて話します。お茶、バスアールを持参してください。

期 9月28日(土) 10:30～12:00(10:15受付)

所 メイトム宗像・ふらっこ「交流室」

対 第1子で0歳児の子どもと親

定 親子合わせて先着12組

期 9月2日(月) 10:00から

③親子で遊ぼう! ホップ!ステップ!! ジャンプ!!!

～運動会ごっこ～

運動会ごっこで体を動かして遊びましょう。親子あそび、おはなしもあります。お茶、タオルを持参し、動きやすい服装で参加してください。

期 10月8日(火) 10:00～12:00(10:00受付)

所 メイトム宗像・多目的ホール

対 1歳以上の未就園児と親

定 親子合わせて先着40人

* きょうだい児が参加の場合は相談

期 9月17日(火) 10:00から

①～③共通事項

期 子育て支援センター ☎(37)3741

* 窓口も可 * 受付時間はいずれも 10:00～15:30

【同センターへの相談】

期 月～金曜日 10:00～15:30 * 第2水曜日は午前のみ(0歳児のみ) * 電話、窓口で受付

◆子どもプレーパーク

子ども育成課 ☎(36)1214

子どもが自然の中で自由に活動できる冒険遊び場です。誰でも自由に参加できます。参加無料。

期 ▶ 9月14日(土)・21日(土)・22日(日)・28日(土)、10月12日(土)

10:00～16:00 * 雨天時メイトム別館

期 ▶ 9月5日・12日・19日・26日、10月3日・10日 * いずれも木曜日

10:30～13:30

所 子どもプレーパーク(メイトム宗像・本館横)

◆子育てサロン

子育てサロンは、誰でも自由に参加できます。

* 9月3日(火)～10月15日(火)までの開催予定を掲載

* 主催者の都合で開催日の変更や休みの場合あり

子育てサロン「やんちゃぱーく」

期 9月3日(火)、10月1日(火) 10:30～12:00

所 赤間コミセン・ふれあい公園 * 雨天時はキッズルーム

期 NPO 法人保育サービス・エンゼル

☎090(6294)8005

河東西小子育てサロン

期 9月10日(火)、10月10日(木) 10:00～14:00

所 河東西小・2階和室

期 吉村 ☎090(9582)0037

日の里東小子育てサロン

期 9月10日(火)、10月10日(木) 10:00～14:00

所 日の里東小・2階和室

期 野田 ☎090(3415)8096

玄海子育てサロン「玄きっこ」

期 9月11日(水)、10月10日(木) (ミニ相談会Ⓐ)

10:00～12:00

所 玄海コミセン 同地区コミュニティ ☎(62)1642

岬子育てサロン「ニコニコくらぶ」

期 9月12日(木) 10:00～12:00

所 岬コミセン 同地区コミュニティ ☎(62)2656

ぬくもりっこ

期 9月13日(金) 10:00～12:00

所 赤間西コミセン

期 同地区コミュニティ ☎(38)9506

子育てサロン自由ヶ丘南

期 9月13日(金)、10月11日(金) 10:00～12:00

所 自由ヶ丘中・別館

期 牟田 ☎090(9651)0887

子育てサロン「あひるクラブ」

期 9月17日(火)、10月15日(火) (ミニ相談会Ⓐ)

10:00～12:00

所 東郷コミセン

期 同地区コミュニティ ☎(36)7711

日の里子育てサロン

期 9月17日(火)、10月15日(火) 10:00～13:00

所 日の里中管理棟 1階・多目的ホール

期 棚橋 ☎090(1348)9420

河東中学校子育てサロン「かすたねっと♪」

期 9月18日(水) (ミニ相談会Ⓐ) 10:00～14:00

所 河東中・学習室

期 河東地区コミュニティ ☎(35)1837

出張ひのっこサロン

期 9月18日(水) 10:00～14:00

所 日の里コミセン・子供室

期 池淵 ☎090(1920)1068

吉武すくすくサロン

期 9月19日(木) 10:00～12:00

所 吉武コミセン

期 野中 ☎090(9606)5286

子育てサロン「どんぐり」

期 9月19日(木) 10:00～14:00

所 河東コミセン・和室 A、B

期 同地区コミュニティ ☎(35)1837

子育て自由ヶ丘サロン

期 9月19日(木) 10:00～12:00

所 自由ヶ丘コミセン・和室 A・B、キッズコーナー

期 同地区コミュニティ ☎(32)5594

あかまなかよしサロン

期 9月24日(火) (ミニ相談会Ⓐ) 10:00～12:00

所 赤間コミセン・キッズルーム

期 同地区コミュニティ ☎(39)7051

池野子育てサロン「めだかつ子」

期 9月26日(木) 10:00～12:00

所 池野コミセン・多目的ホール

期 同地区コミュニティ ☎(62)2003

ひのっこサロン

期 10月10日(木) 10:00～14:00

所 日の里西小・1階和室

期 池淵 ☎090(1920)1068

まりんらんど

期 不定期 所 大島コミセン

期 同地区コミュニティ ☎(72)2321

地島サロン

期 不定期 所 地島漁村センター

期 前田 ☎(62)1260

【保健師・助産師によるミニ相談会のお知らせ】

子育てサロンで、保健師・助産師の出張ミニ相談会を実施します。体重測定や育児について気になることなど、気軽に相談してください。

期 〇〇〇〇で表記しているところ

Ⓐ 10:00～11:30

期 子ども家庭課 子ども保健係 ☎(36)1365

◆市民図書館

▽中央館 ☎(37)1321
▽深田分館 ☎(62)2346
▽須恵分館 ☎(32)8691
▽えほんのへや ☎(36)0212

赤ちゃんのおはなし会

0～1歳児と保護者が一緒に、わらべ歌や絵本を楽しみます。妊婦さんも参加可。妊婦さんには、赤ちゃんメディアとの関わり方などについてお話しします。入場無料。

期 9月5、12、19日(いずれも木曜日)

▶ 0歳児 = 11:00～11:30、13:30～14:00

▶ 1歳児 = 11:30～12:00

●担当 = おはなしボランティア「ととけっこう」

所 えほんのへや(メイトム宗像内)

小さい子のおはなし会

就学前の子ども向けのおはなし会です。入場無料。

期 9月6、13、20、27日(いずれも金曜日)

11:00～11:30

●担当 = おはなしボランティア「おはなしあのね！」

所 えほんのへや(メイトム宗像内)

おはなし会

絵本の読み聞かせやパネルシアターなど。

誰でも参加できます。入場無料。

▶ 期 9月14日(土) 14:30～15:00

●担当 = おはなしボランティア

「ストロベリーランド」

所 えほんのへや(メイトム宗像内)

▶ 期 9月28日(土) 11:00～11:30

●担当 = おはなしボランティア

「お話げんかい」

所 深田分館



子育てに役立つ情報を発信しています。ぜひチェックしてください。

市 ☎ 宗像子育て・教育サイト「むむハグ。」→



🍒 9月のほけん 🍒

☎ 市 子ども家庭課 子ども保健係 ☎(36)1365

* その他、「乳幼児健康診査」「10カ月すくすく相談会」など、詳細は市 HP →「むむハグ。」→「目的で探す」→「相談・サポート」で確認を

妊娠の届出・母子健康手帳交付(すこやかマタニティクラス)

母子健康手帳の説明、妊婦健康診査受診補助券の交付、妊娠中の健康管理の話を実施します。妊娠届出書を持参して参加してください。

期 9月6・13・20・27日、10月4・11日 * いずれも金曜日

受付 10:15～10:30、実施 10:30～11:30

所 市役所北館・103B 会議室

栄養なんでも相談室

栄養や離乳食に関する悩みに、管理栄養士が個別に応じます。離乳食教室もあります。母子健康手帳、筆記用具を持参して参加してください。

期 9月25日(水)、10月23日(水)

① 相談 = 9:30～11:30(12:00 終了) ② 教室 = 10:00～11:00

所 メイトム宗像 ① 202 会議室 ② 2階調理室

* ①は事前申込必要・定員あり、②は不要

対 0～4歳児の保護者、妊婦(市民のみ)

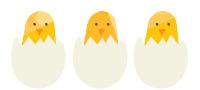

たまご学級 事前申込必要

期 ▶ 9月 6日(金) = 1コース「どんなお産にしたい?」

▶ 9月20日(金) = 2コース「おっぱいとミルクについて知ろう」

▶ 10月4日(金) = 3コース「妊娠中の栄養について考えてみよう」

受付 13:15～13:30、実施 13:30～15:00

所 メイトム宗像 対 ▶ 1、2コース = 妊婦さんのみ ▶ 3コース = パパも可

☎ 無料(5カ月～未就学児) * 託児は1週間前までに申し込みを

* 全コース、母子健康手帳、母子健康手帳副読本、筆記用具の持参を

どっちな いじめる自分と 止める自分(大賀尊・地島小5年)
一言で わたしも あなたも 幸せに(松元あいか・赤間小5年)

みんなはね 一つ一つの たからもの(山下愛未・吉武小5年)
お年寄り みんなの笑顔で 守られる(吉原天嶺・日の里西小5年)



9月のお誕生日おめでとう

【掲載募集】令和2年11月の掲載分を、9月10日(火)9:00から電話で受け付けます。先着6人まで。対象は掲載時点で3歳までです。
*令和元年11月号、令和2年1~3・5・6・9・10月号の掲載枠に多少の空きがあります(8月21日現在)。 〇秘書政策課広報報道担当 ☎(36)1292



村上ひかりちゃん
平成29年9月27日生
2歳・自由ヶ丘
すてきな笑顔とかわいいしぐさ。わが家の癒やしです！
すくすく元気に育ってね☆



石田瞬人くん
平成29年9月26日生
2歳・河東
毎日元気な暁人君。これからも弟の岳人君と一緒に
かわいい笑顔を見せてね!



池田陽葵ちゃん
平成29年9月15日生
2歳・河東
ひーちゃん、いつもかわいい笑顔
をありがとう！これからもたくさん遊ぼうね!



本村侑理くん
平成29年9月7日生
2歳・東郷
お誕生日おめでとう。たくさん
笑って、泣いて、食べて大きくなってね。



野中隆月くん
平成28年9月18日生
3歳・東郷
やんちゃでお調子者のりつきくん。
これからもケゲなどせず元気に育ってね!!



小矢修大くん
平成28年9月18日生
3歳・自由ヶ丘
あつという間に3歳！乗り物大好き修大♡たくましく元気に大きくなあれ!



9月20日は「全国バスの日」 バスに乗って、 もっとエコに、もっと健康に!

バスの利用は、通勤時間帯の渋滞緩和や排気ガス削減による温暖化防止にもつながります。さらには、歩く機会が増えることで健康の増進も期待できます。もっとバスを利用しませんか。

■もっとバスを利用して、バス路線を守ろう

市内を走る民間の路線バス「西鉄バス」では、利用者数の減少や乗務員不足の深刻化などが原因で、市内の一部で減便などの路線の見直しが行われています。一旦廃止になった路線を戻すのは、困難です。そこで、私たち一人一人の利用が大切になります。仕事、買い物、病院などへの移動には、車に依存せず、車と公共交通の「使い分け」を生活に取り入れることを考えてみましょう。

■インターネットでもバスの経路検索ができます

現在、インターネット検索サイトを使って、目的地への市内バスの経路や時刻表などを簡単に検索できます。スムーズな乗り継ぎにぜひ活用してください。

- 検索サイト=▶ Google map ▶ navitime ▶ yahoo 路線情報
- 西鉄くらしネットHP → 「にしてつ時刻表」

「全国バスの日」って?

日本で初めてバスが走ったのは、明治36年9月20日の京都。宗像市では、80年以上のバスの歴史があります。現在は、市内8路線・57系統を走る西鉄バスに加えて、路線バスが届かない地域には、市が運営するふれあいバス、地区コミュニティが運営するコミュニティバスが走っています。ふれあいバス、コミュニティバスも10年以上の実績を持ち、地域の要望を取り入れながら運行を続けています。



〇交通対策課 ☎(62)3592

9月7日(土)、10月6日(日) マイナンバーカードの 申請・受け取りができます

マイナンバーカードの申請受付と受け取りのため休日開庁します。マイナンバーカードの申請を考えている人や、申請後にカードを受け取っていない人は、ぜひこの機会を利用してください。

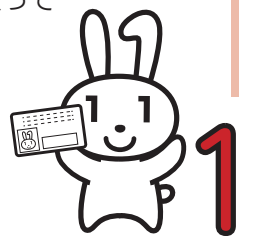

〇市民課(本館1階)9:00~15:00

【申請時に必要な物】

- ▶「通知カード」と「カード交付申請書」= 持っている人のみ
- ▶住民基本台帳カード=持っている人のみ
- ▶本人確認書類(受け取りの人は必ず持参)
- ①運転免許証、パスポートなど、行政機関が発行した顔写真付きのものは1点
- ②健康保険証、後期高齢者医療証、介護保険証、年金手帳、学生証などは2点
- *申請の人は、顔写真を無料で撮影します
- *受け取りは、市民課 ☎(36)1126 に事前電話予約が必要です

*マイナンバーカードの申請・受け取り以外の手続きは行っていません。



〇市民課 ☎(36)1126

ちびっこ

令和元年12月
掲載分の「俳句」
「川柳」「短歌」
の各作品を募集

します。①住所②氏名③年齢④電話番号を必ず明記して、ハガキか郵送〒811-3492/住所不要/広報報道担当各作品係あてへ応募してください。

▼作品・氏名には、漢字全てに必ず「ふりがな」を付けてください

▼俳句(当季雑詠)はハガキに3句以内

▼川柳は自由吟(雑詠)でハガキに5句以内

▼短歌の添削を希望する場合は、必ず返信用封筒と82円切手2枚を添えて郵送

(1人3首以内)

〇秘書政策課広報報道担当 ☎(36)1055

俳句

万緑や風の交はる峠道

(上田耕三・日の里)

花檣セーラー服を風過ぎる

(拙州・玄海)

登り来と鳥影遠し夏の風

(中村香代子・赤間西)

川柳

敬老会隣りに座る娘婿

(古牧初美・赤間)

追憶の山路は月の影を踏む

(小島敬子・日の里)

お出かけにやと鏡がうなずいた

(櫻木山彦・河東)

短歌

播き菱のごとく地を刺すオスプレイ

闇の空から地上の闇へ

(早川祥三・玄海)

あちこちに淡き黄色に盛り上がり

椎の花咲く若葉の街に

(亀崎景子・赤間)

背戸川の水の流れの音さやか

厨でつわの皮むきおれば

(田志紀代子・岬)