



世界遺産CITY
宗像
Sacred Island of Okinoshima and
Associated Sites in the Munakata Region

むなかた タウンプレス

2019
令和元年
10 / 15
No.398



魚食のススめ

市内中学生が調理実習で宗像産の天然アジを使った魚さばきに挑戦！ふだんは魚をさばいたことがない生徒も多く、最初は悪戦苦闘していましたが、食生活改善推進会の丁寧な指導のもと、徐々に慣れた手つきになっていきました（中央中学校の様子）。

中学生の調理実習レポート！

中央中（6月25、26日実施）、日の里中（6月27、28日実施）で調理実習を行いました。自分たちの手でさばいたアジを使い、創意工夫を凝らしたオリジナルレシピで調理。生徒たちは食後も楽しそうに魚のことを話していました。

- 生徒の感想
- ▶おいしい魚料理を作って家族に食べさせてあげたい
- ▶調理実習を通して、1尾をスムーズにさばけるようになった
- ▶魚食の学習で魚の良いところを学び、前よりも魚料理がおいしく食べられるようになった



自分たちで考案したレシピに沿って調理しました（日の里中学校の様子）



今回の経験で「家庭でも宗像のおいしい魚を食べてみたい」と思える学びにつながったようです。今後も順次、市内中学校で宗像産のアジを使った調理実習を行っていきます。

☎水産振興課 ☎(36)0031

生徒たちが考案したオリジナルレシピをみなさんぜひ、見てください



中央中
レシピ
QRコード



日の里中
レシピ
QRコード



市内には5つの漁港があり、県内2番目の規模を誇る宗像漁協。アジ、ブリ、フグ、アナゴなどは全国でも有数の漁獲量を誇ります。しかし、海水温の上昇や海藻が著しく減少する磯焼けなど、さまざまな理由から漁獲量自体が年々減り、漁業者も減少の一途をたどっています。また、若い世代を中心に魚離れが進んでおり、さらなる水産物消費の縮小や魚食文化の衰退が危ぶまれています。

市内では、アジを使った中学校での調理実習や、各コミセンでの魚さばき教室など、魚食普及の活動が活発です。また、生産者と消費者を結ぶ道の駅むなかたや鐘の岬活魚センターでは、近海でとれる旬の魚やワカメ、アカモクなどの海の幸を販売しています。私たちの食卓を彩るためにも豊かな宗像の海でとれた新鮮でおいしい魚を食べましょう。

☎秘書政策課 ☎(36)1055

宗像の魚を食べよう！

今号の主な内容

- みんなあつまれ！笑顔かがやけ子どもまつり…③
- 図書館まつり 11月23日(土・祝)、24日(日)開催④
- 保育所・認定こども園・幼稚園の申込開始……⑥
- 赤色立体地図で見る知られざる沖ノ島……⑧
- 殴られることだけがDVだと思いませんか⑪

 ごみ収集時間変更のお知らせ⑫

宗像市公式ホームページ

<http://www.city.munakata.lg.jp/>

宗像市公式フェイスブック

<https://www.facebook.com/munakata.city>

むなかたタウンプレスは、常用漢字と新聞用字用語集を基本に、市独自の用語用語を定めて編集しています。また、市民のみなさんの居住地は、コミュニティ地区名で表記しています。



人のうごき

(令和元年9月末日現在) (令和元年9月中の異動数)

▽人口=96,993
▽世帯=42,846
▽男性=46,366
▽女性=50,627

▽転入=300
▽転出=256
▽出生=70
▽死亡=68



発行：宗像市 〒811-3492 福岡県宗像市東郷1-1-1
代表：☎0940(36)1121 FAX0940(37)1242

100歳 長寿 おめでとうございます

今年100歳を迎える野中ナミ子さん(吉武)を9月9日、伊豆美沙子市長がお祝いに訪問しました。



慣れ親しんだ吉武の自宅で100歳を迎えて笑顔の野中さん

大正8年9月14日生まれの野中さんは、畑で1~2時間程度、季節の野菜作りなどで体を動かすことが健康の秘訣。生まれ育った吉武で地域の行事に積極的に参加し、緑風園で毎月開催される「よしたけ福祉の郷づくり」では折り紙細工の指導もしています。

「自慢の作品を吉武地区の文化祭に展示するのも楽しみの一つです」とうれしそうに話してくれた野中さん。これからも元気でいてください。

☎高齢者支援課 ☎(36)9288

東 長寿番付 西

(番付内容は9月1日現在、満年齢)

赤田 ツヤ子さん <105歳> (河東) 大正2年 10月生	横綱	小川 ヨシさん <104歳> (河東) 大正3年 9月生
深江 ユキミさん <104歳> (赤間西) 大正4年 3月生	大関	永末 モ>エさん <104歳> (自由ヶ丘) 大正4年 6月生
山田 ミツさん <103歳> (自由ヶ丘) 大正5年 1月生	関脇	永島 タメコさん <103歳> (玄海) 大正5年 3月生
藤井 良一さん <102歳> (吉武) 大正5年 9月生	小結	廣橋 ミサヲさん <102歳> (岬) 大正5年 12月生
田北 豊さん <102歳> (日の里) 大正6年 1月生	前頭筆頭	山口 代志子さん <102歳> (池野) 大正6年 4月生

本年度に100歳を迎える人は35人。100歳以上は、新100歳を含め、105歳を筆頭に91人。99歳(白寿)は42人、88歳(米寿)は547人です
 *この番付には、公表承諾者のみ掲載しています

「点検商法」にご注意!

無料で点検?…あとで高額な契約をするために

宗像市消費生活センター
転ばぬ先の杖
 でばんじちゃん

【事例】
 自宅に訪問してきた業者が「近くで工事をしていたら、お宅の屋根瓦が壊れているのが見えたので、無料で屋根の点検をしませんか」と言ってきた。点検後、「瓦の破損がひどい。このままだと雨もりがするようになる」と言われ、屋根の吹き替え工事の契約をしてしまった。冷静になって考えると高額なので解約したい。

【アドバイス】
 無料で点検するといった訪問し、点検後、うその説明をして不安をあり、新たな契約を迫る「点検商法」という手口です。また中には、火災保険を使って修理ができると説明される場合もありますが、保険が使えるかどうかは各自が加入している保険内容で違います。業者の言葉をうのみにしないよう注意しましょう。契約書面を受け取ってから8日間はクーリングオフで契約解除ができます。

☎(33)5454

みなさん、キャッシュレスで支払いしていますか? キャッシュレスキャンペーン開催中!

市では、国の消費税増税対策事業を追い風にキャッシュレス化を促進する事業を進めています。そこで消費者のみなさん向けに、キャッシュレスでの支払いを後押しする事業「キャッシュレスキャンペーン」を10月から開催しています!ぜひこの機会にキャッシュレスの利便性を体験して、消費税増税でのポイント還元やお得なキャッシュレスキャンペーンに参加してください!

2020年2月29日(土)まで
**ムナカタキャッシュレス
 キャンペーン**



抽選で毎月50人に
1,000円分の金券プレゼント

- 【内容】**
- ▶対象店舗でキャッシュレス決済(クレジットカード・電子マネー・QRコード)をしましょう
 - ▶キャッシュレス決済500円ごとで、応募カード(上図参照)に1個スタンプがもらえます
 - ▶抽選で毎月50人に、対象店舗で利用できる金券をプレゼント
- *スタンプは2店舗以上での押印が必要

消費者のみなさんへ

同キャンペーン参加店舗や詳細はコチラ

事業者のみなさんへ

同キャンペーン加盟店舗随時募集中!

☎同キャンペーン事務局 ☎(39)3672(アド通信社むなふ編集室)
 *記事について=商工観光課 ☎(36)0037

みさこの通信

宗像を走りたい!

秋も深まり、気候も良く過ごしやすい日々となりました。市内には、さつき松原や赤間宿、大島の豊かな自然や悠久の歴史など、サイクリングに適したスポットがたくさんあります。

JR東郷駅や赤間駅、道の駅むなかたや街道の駅赤馬館などには、「エコバイク」というレンタサイクルも設けられています。みなさん気軽にサイクリングに出掛けて、宗像の秋を全身で感じてください。

神湊堤防沿いのサイクリングスポットで海を眺めては

☎(36)0890

伊豆美沙子市長

障がい者のトータルライフパートナー

株式会社 ゆり庵

☎0940-36-9138

生活訓練 相談
 デイライフサポート 相談支援センター
 児童 住まい グループホーム(宗像市) グループホーム(福岡市東区) 仕事 ジョブラボ
 キッズクローバー

無料相談会 保存版

遺言・相続・成年後見・公正証書の相談や官公署への書類の作成手続き等

【日時】 10月27日(日)、11月24日(日)
 13:00~16:00 ※予約不要

【場所】 東郷地区コミュニティ・センター/小会議室
 お気軽にご相談ください。 ※連絡先 092-692-1151(北支部)

主催:福岡県行政書士会福岡北支部

【中・高生の居場所づくり】昼食作り、卓球、ネイルチップ、漫画本、手芸キット、ボードゲームなどで自由な時間を過ごしませんか。
 開催毎月第4日曜日10:00~17:00 所 発達支援センター(メイトム宗像・別館) 対 市内在住の中学生と高校生 料 無料 問 子ども育成課 ☎(36)1214

11月3日(日・祝)
9:50~15:30
宗像ユリックス

みんなあつまれ！笑顔かがやけ子どもまつり
第18回 宗像市 子どもまつり



第18回宗像市子どもまつりは、宗像市子ども基本条例の「子どもの権利」を保障し、「子どもにやさしいまちづくり」を市民と共に進めていくために開催します。

今年のキャッチフレーズ「みんなあつまれ！笑顔かがやけ子どもまつり」は、子ども実行委員会のみんなで作成しました。会場では盛りだくさんのプログラムを予定しています。子どもたちが活躍する姿をぜひ見に来てください。

〒子どもまつり実行委員会事務局
(子ども育成課内) ☎(36)1214

スタンプラリー&ビンゴ大会

人気

子ども実行委員が企画した来場者参加型のイベントです。ホワイエで配布するスタンプラリーシートを持ち、パンフレットを地図にして出発！集めたスタンプラリー票は、ビンゴカードと交換できます。同まつり参加団体から提供された景品が当たるビンゴ大会で楽しみましょう！



ビンゴ大会の様子

イベント内容

●開会式=9:50～ ●出店開始=10:20～

◆開会式イベント

「パブリカ」を子ども実行委員が歌って踊ります！

◆工作やゲームなどの体験コーナー

◆子どもたちの歌や踊りのステージ発表

◆子ども実行委員企画！スタンプラリー

◆毎年大盛り上がり！ビンゴ大会

うまいものランキング

グルメ

来場者が出店の食べ物の中から、1番おいしかった店に投票します。投票が多かった上位3位までの出店者には、閉会式で子ども実行委員が表彰をします。

出店されるグルメから、みなさんの「うまいもの」を教えてください！



野外の出店では多くの来場者でにぎわいます

子ども実行委員長



白石ひまりさん(玄海東小6年)

私たち子ども実行委員がアイデアを出し合い、楽しい企画が盛りだくさん！みんなで力を合わせて準備をしているので、楽しみにしてくださいね。みなさんのご来場をお待ちしています！

子どもまつり実行委員長



進藤明範さん

宗像市子ども基本条例の「子どもにやさしいまちづくり」を進めていくため、子ども実行委員の子どもたち、市民のみなさんの協力で楽しい企画をたくさん用意しています！

マイナンバーカード 申請受付



地域へ出張します

河東みんなのまつり

期 10月27日(日)10:00～15:00

所 河東コミセン

吉武芸術文化祭

期 11月9日(土)10:30～12:30、

13:00～14:30 所 吉武小学校

【申請時に必要な物】

▶「通知カード」と「カード交付申請書」

=持っている人のみ

▶住民基本台帳カード=持っている人のみ

▶本人確認書類

①運転免許証、パスポートなど、行政機関が発行した顔写真付きのものは1点

②健康保険証、後期高齢者医療証、介護保険証、年金手帳、学生証などは2点

*申請用の顔写真は無料で撮影します

マイナンバーカードの申請受付を以下の会場で行います。ぜひこの機会を利用してください。

〒市民課 ☎(36)1126

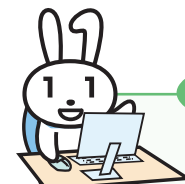

11月の休日開庁日

*毎月1回休日開庁を実施中

期 11月2日(土)9:00～15:00

所 市役所本館1階・市民課窓口

*マイナンバーカードの申請・受け取り以外の手続きは行っていません

*カード受け取りは、市民課に事前電話予約が必要

(広告)

医王院 宗像市認可霊園
宗像大社高宮祭場横
宗像聖地霊園

当霊園は宗旨、宗派を一切問いません。承継者がいない方でも安心して申し込めます。

●所在地:福岡県宗像市田島2211番地 ●交通:西鉄・宗像大社前バス停徒歩10分 ●経営許可番号:18宗環第86号

お申し込みお問い合わせは

☎0940-62-1566



墓地+墓石+施工一式

※管理費・消費税も全て込み価格

1.8㎡

1,191,000円～

2.35㎡

1,875,000円～

3.3㎡

2,256,000円～

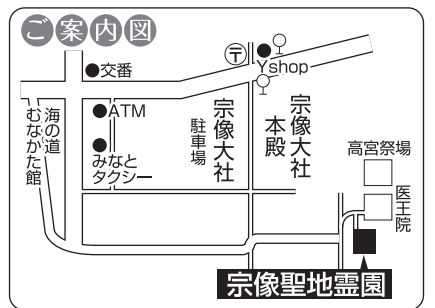

【就労に関する当事者交流会を開催しました】メイトム宗像で8月17日、「はたらきたいひとへ はたらいているひとはなしをきいてみよう」をテーマに開催した同会で、障がいのある働きたい人や家族・関係者ら23人が参加し、交流を深めました。 〒福祉課障害者福祉係 ☎(36)3135



11月は読書月間

みんなで行こう！

図書館まつり

11月23日(土・祝)、24日(日)

in 宗像コリックス

読書を楽しむきっかけになるよう図書館まつりを開催。また、読書月間にあわせてさまざまなイベントも用意しています。☎市民図書館 (37)1321

11月23日(土・祝)

料理研究家

◆村上祥子さん講演会

「忙しいあなたへ
 頑張らなくても おいしい食生活」

- ▶時間=10:30~12:00
- ▶場所=宗像コリックス2階(会議室1・2)
- ▶内容=村上さんの著書の話や、電子レンジを使った実演などを行います
- ▶定員=先着80人



講師の村上さん

事前申込
 必要

ボランティアスタッフ募集

同まつりの準備や各イベントの応援してくれる人を募集します。

- 活動日時=11月23日(土・祝)13:00~18:00、
 11月24日(日)9:30~17:00

対中学生以上

11月24日(日)

◆おはなし会

読書推進ボランティア団体紹介(ボランティアの部屋)

子ども向けのおはなし会と読書推進ボランティア団体の市内の学校や地域での活動を紹介します。

- ▶おはなし会の時間=①10:30~②13:00~(各30分)
- ▶場所=宗像コリックス1階・展示室1

◆理科読 かげ

~かげであそぼう~
 (子ども向け講座)

懐中電灯を使い、かげを作って遊んでみよう。「理科読風ぐるま」が手伝い、子どもたちと一緒にいきます。

- ▶時間=11:00~11:45 ▶場所=宗像コリックス1階・展示室2
- ▶対象=幼児~小学生 ▶定員=先着20人



昨年の様子

事前申込
 必要

◆まちの保健室

図書館内で血圧、骨密度、血管年齢を測定します。

- ▶時間=10:00~15:00
- *協力=福岡県看護協会

◆BOOK リサイクル

除籍した本や雑誌、寄贈本を無料で進呈します。

- ▶時間=10:00~15:00
- *1人10冊まで
- ▶場所=宗像コリックス1階・展示室3

◆ビブリオバトル

人を通じて本を知る。本を通じて人を知る。ゲーム感覚を取り入れた書評合戦を宗像ビブリオバトル倶楽部が行います。*人づくりでまちづくり事業

- ▶時間=13:00~15:00 ▶場所=宗像コリックス1階・展示室2
- ▶対象=新しい本に出会いたい人
- ▶定員▶バトラー(本を紹介する人)=先着8人▶観戦者=先着30人

事前申込
 必要

◆読書月間イベント

【ワンワンワンの日からスタート！

「うちのわんこ」写真展示

期 11月1日(金)~27日(水) 所 中央館

- 募集期間=11月1日(金)~24日(日) 用 愛犬の写真(横12cm×縦14cm以内)を市民図書館カウンターへ持参し、台紙に愛犬の名前とコメントを記入し提出*写真の返却不可
- *応募者へ雑誌の付録プレゼントあり(付録は選択不可。付録がなくなり次第プレゼント終了)

【宗像サニックスブルースメンバーオススメ本展示】

期 11月1日(金)~27日(水) 所 中央館1階

【「第14回宗像市図書館を使った調べる学習コンクール」

表彰式と学校推薦作品展示】

期 11月3日(日・祝) 所 宗像コリックス*作品展示=中央館2階

【体験しよう!「電子図書館」】

10月からスタートした電子図書館サービスを体験!

期 11月15日(金)①11:00~11:50 ②14:00~14:50

所 中央館2階・情報視聴コーナー 定 各回6人 ●募集期間=11月1日(金)~15日(金) 対 中学生以上の市民 用 ▶窓口▶電子申請

【「むなかた語りの会」ストーリーテリング

大人向けおはなし会(秋の夜語り)】

期 11月22日(金)19:30~21:00 所 中央館

- テーマ=いい夫婦の日

*図書館休館日は本号11ページ参照

各申込方法 ▶ 11月17日(日) 問 図書課 ☎(34)2263

用 ①イベント・講座名②氏名③電話番号を明記して

▶ハガキ(〒811-3437 久原400/コリックス図書館あて)

▶F(37)2956 ▶市HP→電子申請 ▶窓口(市民図書館全館)

▶申込開始日=10月20日(日)*ボランティア申込みはこちらへ

*ビブリオバトルは別途申し込みを(下記参照)

▶ビブリオバトル申込方法=①イベント名②氏名③電話番号

④バトラーか観戦者⑤年代⑥バトラー申込の場合、紹介本を明記して、宗像ビブリオバトル倶楽部(末田)あて

▶☎mbcmbc0630@gmail.com

▶☎090(3196)3346 ▶QRコード(右記参照)



ビブリオバトル
 申込フォーム

(広告)

庭木剪定

庭木1本からOK まずはご要望をお伺いします

見積無料

熟練の職人さんが個人個人に合わせてじっくり丁寧に対応してくれるので、初めての方でも安心!

福円 お申し込みお問い合わせ ☎0940-72-6233 宗像市日の里2丁目13-3

弁護士法人奔流 法律事務所宗像オフィス

◇初回相談(予約制・1時間)無料◇ 相談予約 ☎0940(34)1110

当事務所では、男女2名の弁護士が、一般民事、家事(相続・離婚等)、交通事故、医療事故、建築紛争、労働、行政、刑事弁護、犯罪被害、成年後見、遺言、債務整理、過払金回収、その他、あらゆる法律問題に対応いたします。

宗像市赤間駅前1丁目4番7号
 赤間センタービル3階(JR赤間駅北口)
 所属弁護士 小出真実・北中茂(福岡県弁護士会所属)

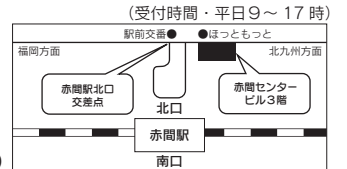

＜新オフィス開設のお知らせ＞

6/17に当法人の「法律事務所柏屋オフィス」を開設致しました。

当事務所同様、さまざまな法律問題に対応致します。
法律事務所柏屋オフィス(所長弁護士 高本稔久)
 住 所 福岡県糟屋郡粕屋町若宮二丁目7番21号
 電話番号 092-719-0885



市では、市広報紙、公式ホームページに掲載する有料広告を募集しています。詳細は、市HPで確認できます。

問 秘書政策課広報報道担当 ☎0940(36)1055



広告申し込み
 QRコード

報告

世界に触れた夏

市では『宗像市グローバル人材育成プラン』を基に、「お互いを尊重し、そうぞう力を持って、世界とコミュニケーションができる」人材の育成を目指し、さまざまな事業を展開しています。異国のの人々や文化、言語に触れてひとまわり成長した子どもたちをはじめ、国際交流に興味を持った市民のみさんの今後の活躍に注目です。
国際子ども育成課 ☎(36)1214

世界で活躍するチカラを学ぶ

グローバル人材育成プログラム「カナダ研修」
▶期間=8月5日～13日▶場所=カナダ・トロント
▶高校生5人が参加

【活動内容】現地高校生との交流、トヨタの海外生産・販売の現場見学など

【参加者の声】

実際にカナダに行ってみて、グローバル人材とは、異なる文化を尊重、理解するだけでなく文化・人種の違



パディとフェアウェルパーティー(お別れ会)の準備をする参加者たち

いを感じさせないようなオープンな心を持って相手と接する人だと思いました。今回、新しいものの見方、考え方を身に付けることができたので、この感覚を忘れずに自分の将来のスキルにつなげ、海外で働くという目標に向かって努力していきたいです。
田中愛桜さん(福岡高校1年)

*同研修は、宮若市、トヨタ自動車九州(株)と本市の3者連携で将来を担うグローバルな人材育成のため、地域の若者(宗像市卒5人、宮若市卒5人、トヨタ卒2人)をカナダに派遣しています

ニュージーランドで多文化交流!

第27回 宗像市少年少女海外派遣研修使節団
▶期間=7月30日～8月6日▶場所=ニュージーランド
▶市内小学6年生～中学3年生20人が参加

【活動内容】マウント・ロススキル校の授業に参加、生徒の家にホームステイなど



【参加者の声】

研修中、先生の話や分からないことがあるとホストパディが優しく丁寧に教えてくれました。優

緊張しながらも、うれしい気持ち溢れたパディとの初対面

しく接してもらえることで自分も優しい気持ちになれることを学びました。また、折り紙で箱を作ると「すごい!」「なぜ?」と言われました。日本では小さい頃から親しみのある折り紙ですが、ニュージーランドではあまり知られてないんだなと思ひびっくりしました。到着してすぐ日本との文化の違いを感じることができました。隅田杏奈さん(東郷小6年)

【今後の予定】

- マウント・ロススキル校の生徒15人が来日、宗像を訪問 = 11月8日(金)～12日(火)
- 中央中学校で学校交流イベント = 11月11日(月)

お互いを理解せないかんばいっ

アン・クレシーニ准教授特別公演会
▶実施日=9月1日▶場所=河東コミセン
▶主催=宗像地域国際交流連絡協議会

宗像地域で国際交流活動を展開するボランティア団体で構成されている宗像地域国際交流連絡協議会が、市民と一緒にさらに活発に活動したいという思いから、市民向けの講座を初めて開催しました。

市外からも多くの聴講者が訪れ、100人を超える講演会になりました。本講座では、和製英語などの相互理解について語るアンさん研究やコメンテーターとして幅広く活躍中のアン・クレシーニさんを講師に迎え、異なる文化や習慣を理解し合うことの大切さをユーモアたっぷりのアン節で話してくれました。

今後も同協議会では、市民と市内在住の外国の人をつなぐ、気軽に身近な国際交流の場づくりに取り組みます。



*同協議会会員を随時募集中。詳細は市☎(右記QRコード)で確認を



家庭で楽しく国際交流

アジア太平洋子ども会議・イン福岡 ホームステイ事業
▶実施日=7月17日～24日

市では、平成27年度からアジア太平洋子ども会議・イン福岡のパートナー窓口として参加しています。パートナーは30以上の国と地域から、一つの国か地域が選ばれます。



今年は、スリランカの子どもたち8人とシャペロン(引率者)を市内の9家庭が受け入れました。

お別れは悲しいけれど笑顔で

ホームステイ期間中には、スリランカの子どもたちと福岡市科学館や防災センターなどで、さまざまな体験をして交流を深めました。帰国の日には福岡空港まで見送りに行き、それぞれ別れを惜しんで涙する場面もみられました。

同事業に初めて参加した上田さんファミリーは「5月から準備をしてきましたが、それ自体が楽しかったですね。ホームステイ中は、子どもが英語の通じる楽しさを感じているようで、とても充実した夏休みが送れました。今でも楽しくメールでやり取りをしているので、この関係を続けていきたいと思っています」と話してくれました。

アジア太平洋子ども会議って?

毎年7月に海外から「子ども大使」と呼ばれる11歳の子どもたちを約200人招き、県内でさまざまな体験活動をする国際交流事業です。

保育所 認定こども園 幼稚園

令和2年度4月入園

**11月1日(金)から
申込受付開始**

市では、保育所と認定こども園(保育利用)の申込受付を11月1日(金)から開始。また、幼稚園と認定こども園(教育利用)は、各園で申込受付が始まります。

申込手続き前に事前に園見学をすることで、「園の方針と少し合わないかも」というような入園後のミスマッチを防ぐことになります。見学を希望する人は、各園に問い合わせてください。
 園 子ども育成課 ☎(36)3181

10月21日(月)から
申込書類配布開始

● 保育所・認定こども園(保育利用)の案内 ●

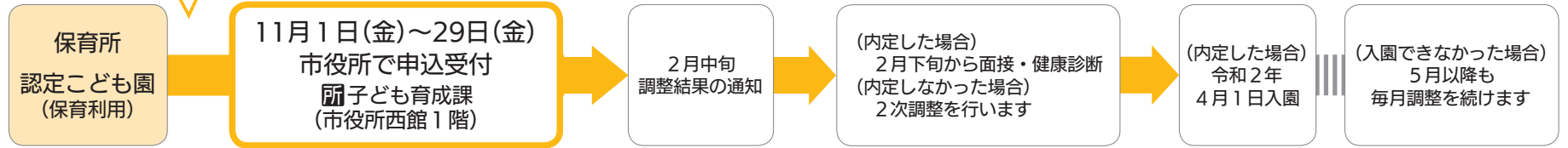

園名	保育所(私立)														認定こども園(保育利用)(私立)			
	赤間	恵愛	西海	日の里東	日の里西	野ばら	野ばら第二	第二赤間	玄海風の子	平等寺	ひかり	かつう	みつぼし	かとう西	東郷信愛	自由ケ丘 東海大学 付属	いちごの丘	赤間くるみ
定員	220	120	180	160	150	100	160	90	120	200	90	100	40	100	50	60	80	22
住所	赤間4-7-1	三郎丸1-11-28	東郷4-6-8	日の里5-3-1	日の里9-12-1	久原900-2	朝町707-2	広陵台1-8-4	江口916-57	平等寺465-1	陵巖寺2-19-1	城西ヶ丘6-16	徳重201-1	河東1616-1	田熊5-8-5	田久1-9-3	田久2-5-25	富地原1075-1
電話番号	(32)6246	(32)3265	(36)8430	(36)5803	(37)2078	(36)0849	(32)2390	(34)1202	(62)9088	(33)2554	(33)5301	(35)6655	(48)9022	(35)7220	(36)1137	(32)1119	(32)8560	(33)3501
対象年齢	生後3カ月たった翌月から														1歳児から		(※注1)	2歳児から

(定員は令和元年9月1日現在)

- *対象年齢「1歳児」「2歳児」=令和2年4月1日付けで、それぞれ1歳か2歳になっている児童
- *保育料は、世帯税額や、子どもの数などで異なります。参考として平成31年度の保育料を市HP→「むむハグ。」で掲載しています
- *休日保育は西海保育園のみ実施 *一時預かりは問い合わせを(西海・平等寺保育園を除く保育所で実施)
- *原則、保護者が送迎 *利用できる時間は、入園要件で異なります。詳細は子ども育成課へ問い合わせを
- (※注1)=生後3カ月たった翌月から

● 幼稚園・認定こども園(教育利用)の案内 ●

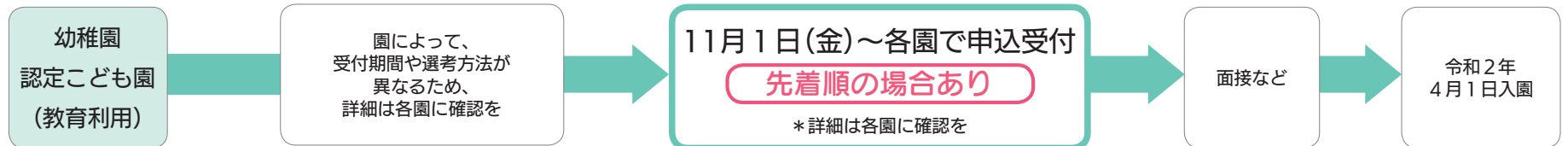

園名	幼稚園(私立)					幼稚園(国立大学法人立)	認定こども園(教育利用)(私立)			
	浄徳寺	日の里	博多のびっこ	玄海ゆりの樹	玄海ゆりの樹 地島分園	福岡教育大学 附属	東郷信愛	東海大学付属 自由ケ丘	いちごの丘	赤間くるみ
定員	270	210	260	240	10	90	160	290	15	200
住所	光岡686	日の里2-3-8	日の里7-18-1	上八1974	地島428-1	赤間文教町1-30	田熊5-8-5	田久1-9-3	田久2-5-25	富地原1075-1
電話番号	(36)2534	(36)0056	(36)7473	(62)3836	(62)1231	(35)1262	(36)1137	(32)1119	(32)8560	(33)3501
対象年齢	満3歳から					3歳児から		満3歳から	3歳児から	満3歳から
未就園児コース	2歳児 週1日、週5日	2歳児 週3日、週5日	2歳児 週5日	2歳児 週2日、週5日			2歳児週5日	-		2歳児週5日

(定員は令和元年9月1日現在)

- *対象年齢「2歳児」「3歳児」=令和2年4月1日付けで、それぞれ2歳か3歳になっている児童
- *入園条件は各園に問い合わせを
- *福岡教育大学附属▶受付=10日31日(木)~11月13日(水)受付▶対象=通園範囲・通園時間の制限は特になし
- *預かり保育と長期休暇中の預かり保育は、時間や内容、料金など各園で異なります

**病後児保育事業
「すくすくくらぶ」**

病気の回復期の子どもを宗像医師会
で一時預かりします。
 対 市内在住の生後3カ月~小学6年生
 料 1日2,500円(食事あり)
 問 すくすくくらぶ ☎(37)3536
 *各事業は事前登録必要 園 子ども育成課 ☎(36)3181

**病児保育事業
「めばえ」**

病気の回復期に至っていない子ども
を片山医院で一時預かりします。
 対 市内在住の生後6カ月~小学6年生
 料 1日2,000円(食事なし)
 問 めばえ ☎(32)8782

**市立大島へき地保育所
令和2年度の募集**

期 令和2年1月6日(月)~31日(金)
 対 令和2年4月1日現在、2歳以上の
就学前の幼児で、保護者が大島に在住、通勤する
世帯の児童
 問 園 ▶大島行政センター ☎(72)2211
 ▶子ども育成課 ☎(36)3181

【園に遊びにきませんか?】市内の保育所・幼稚園・認定こども園では、園の特色を生かし、未就園児と保護者が参加できる催しを行っています。パンフレットは子ども育成課(西館1階)で配布しています。*市HP→「むむハグ。」(右記QRコード参照) 園 子ども育成課 ☎(36)3181



報告

防災力向上を目指して
総合防災訓練実施

【住民の一体感を生んだ訓練】

市内全域で防災訓練を9月14日に実施。本年度は河東地区(市民体育館、河東西小学校)



防災資機材の取り扱いや活用事例を参加者へ説明

を主会場として選定し、両会場には残暑厳しい中、400人を越える参加者が集まりました(市内全体では市民・関係機関合わせて約8,000人が参加)。訓練は宗像市を震源とする震度6強の地震が発生したものと想定し、最寄りの避難所へ避難を促す避難訓練を実施。

河東地区訓練会場では、自治会長や地域の防災士が中心となって「防災資機材取扱訓練」「避難所開設訓練」を実施し、住民が主体となって



普通救命講習では消防団女性班が市民にレクチャー

自主防災組織活動に取り組む姿も。プライベートテントや簡易トイレの組み立てが完成したときは、周囲から拍手がおこるなど、会場は一体感に包まれ、良い訓練を行うことができました。

【若い世代にも訓練の機会を。児童や学生らも参加】

また、消防本部や宗像警察署などの関係機関の訓練では、地震で倒壊した家屋から救出を行う訓練を実施しました。患者役だった日赤看護大学の植木碧さんは、「最初は緊張しましたが、実際の災害現場をイメージしながら取り組むことができました」と話してくれました。訓練の終盤には、野球場にヘリコプターが着陸し、参加した児童は大興奮。真剣な訓練の中にも楽しみながら学ぶ貴重な機会となりました。



負傷した患者をヘリコプターへ搬送する訓練

【訓練で災害に備える】

地震などの災害はいつ発生してもおかしくありません。「自らの命は自ら守る」意識を持つことで、一人一人の防災力が向上し、地域や市全体の防災力向上につながります。今年、訓練に参加できなかった人は、来年は参加してみませんか。大切な人を災害から守る学びの場となるかもしれません。

☎ 閩地域安全課 (36) 5050

報告

持続可能な地域社会の
実現を議論



宗像国際環境100人会議 2019

世界の各分野で活躍するリーダーや学識経験者、地元団体や企業、中・高・大学生らが地球環境問題について話し合う「宗像国際環境100人会議」が、市内のホテルや宗像大社をメイン会場に8月23日から25日に開催されました。6回目となる今年は、過去最大となる延べ約900人以上が宗像に集い、議論を重ねました。

市民がもっと参画できる会議に

今年は、より多くの市民が環境問題について考えることができるよう、子どもたち向けプログラム「海を守るぞ大作戦」を初開催。豊かな海を取り戻すべく、竹で魚の住み家をつくる「竹魚礁作り」と、九州大学の清野准教授とともに、さつき松原海岸に流れついたごみを収集し、その原因を考える「漂着ゴミ拾い」の2つの環境保全活動を行いました。



子どもたちも環境保全に一生懸命取り組みました

竹魚礁作りに参加した花田和輝君(河東小4年)は、「竹魚礁の作り方を教えてくれた人が『山を守ることは、海を守ること』と言っていた。環境を守るには、何かをすることが必要なんだと分かった。僕たちが作った竹魚礁で、魚たちが安心して暮らせる海になったらいいな」と話し、子どもたちも楽しみながら宗像の環境について考えることができました。

宗像から、世界に向けた「発信」と「行動」を宣言！

会議の最後に「宗像宣言2019」を採択。「これからの社会は、『循環』と『共生』という自然の摂理に学び、仕組みを変えていくことが求められている。私たちはここ宗像から、持続可能な地域社会の実現に向けて、国際的な発信や行動を行う」ことを、参加者全員で確認しました。



伊豆市長へ宣言書を手渡す
深町開さん(自由ヶ丘中3年)

宗像から、世界に。環境会議は今後も活動を続けます。まずは身近な活動からみなさんの参加をお願いします。

☎ 閩秘書政策課 (36) 1055

報告

合同防災学習

～私たちにできること～

城山中学校3年生210人と福岡教育大学教職大学院生47人が9月14日、合同で防災学習を行いました。



自分たちの考えを発表する生徒たち

城山中のグラウンドに避難した後、福教大のアカデミックホールに移動し、講師の被災体験(天草豪雨災害や熊本地震)を聞きました。また、院生が進行役になり実施したグループワークでは災害発生時、自分たちが地域の一員としてできることを考え、その意見を出し合うなど、防災について考える貴重な時間となりました。

☎ 閩学校整備プロジェクト室 (36) 9610

報告

市立学校の普通教室
に空調設備設置

子どもたちがより快適に学習できるよう、市立学校の普通教室などに空調設備の設置工事を行い、2学期から使用を開始しました。工事は民間の資金、経営能力や技術力を活用する「PFI」という手法で行い、全校一斉に整備しました。



涼しく快適な教室で
笑顔の子どもたち

伊豆美沙子市長と高宮史郎教育長が、9月9日に東郷小学校を訪問し、子どもたちから「教室が涼しいので勉強がもっと好きになりました」と、うれしい言葉をもらいました。

☎ 閩学校管理課 (36) 1322



特別展 Hi!! 地〜図! 開催

開催期間
11月2日(土)～12月22日(日)

海ノ道むなかた館に、時代とジャンルを超えた地図が大集合! ぜひ来てください。

■講演会「地図から見た宗像の地理とその活用」

地理学研究の最前線から、地図から分かる宗像地域の最新研究結果をお届けします。

期 11月16日(土) 10:00～11:30 所 海ノ道むなかた館

●講師=黒木貴一さん(福岡教育大学教授・地理学)

定 先着80人

■宗像大社ウォーキング「近世絵図に描かれた宗像大社」

最古の宗像大社の絵図を持ち、大社境内を解説付きでウォーキングしませんか?

期 11月23日(土・祝) 13:30～14:30

所 海ノ道むなかた館(集合場所)～宗像大社境内

●講師=河窪奈津子さん(宗像大社神宝館学芸員・宗像地域中世史) 定 先着30人

■小学生作成地図展覧会

小学生たちが作ったオリジナル地図が集合、大人が作った地図とは一味違う魅力があります!

期 11月2日(土)～12月19日(木)

所 海ノ道むなかた館・体験学習室

*各イベント参加無料*天候での開催の有無

など詳細は同館 ㊟(右記 QR コード)参照

㊟ 海ノ道むなかた館 ☎(62)2600



みなさんは「沖ノ島」とい
と、どんなイメージが浮かぶ
でしょうか。静かながら迫力
がある神秘的な森や、荒波が
打ちつける海岸がその筆頭で
しょうか。

沖ノ島には、縄文時代から
現代までの遺跡が残るほか、
絶海の孤島が持つ特異な自然
地形にも圧倒されます。残念
ながら、みなさんを島に案内
することはできませんが、こ
のような遺跡や地形を知る方
法の一つに「赤色立体地図」が
あります。同地図は、航空レ
ザー計測をもとに赤色を変化
させ作成した全く新しい地形

の立体表現手法で、一枚の画
像で地形が詳細に立体的に表
現されます。

市では世界遺産登録活動時
に沖ノ島の赤色立体地図を作
成しました。この地図を見る
と、沖ノ島祭祀遺跡の特徴で
ある巨岩群が島の南側だけに
あり、北側は深い谷のある斜
面になっていることが分か
ります。島の形成過程が要因で
北側と南側でまったく表情が
異なるのです。

人間の活動の痕跡を探す
と、古代祭祀の舞台となった
巨岩の集まる遺跡とともに、
真円形などの人工的な形をし

た旧陸軍の沖ノ島砲台の跡
で、ほとんど同時期に旧海軍
も潜水艦探知のための施設を
造っています。古代から続く
信仰の島も、時代の波に翻弄
されたことをこの地図は伝え
てくれます。

海ノ道むなかた館では、特
別展として11月に地図をテ
マとした展覧会を開催(左記
事参照)。沖ノ島の赤色立体
地図も展示します。

(文化財職員・池田)
㊟ 文化財課 ☎(62)2600



赤色立体地図で見ると 知られざる沖ノ島

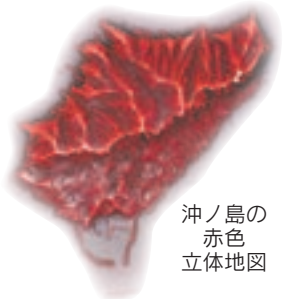

沖ノ島の赤色立体地図

た部分も
目につく
ます。こ
れらは昭
和10年代
に造られ

ロープレむなかた参加者募集 玄界灘の海の幸を満喫しよう!

【漁師料理体験+岬のね〜ちゃん特製豪華ランチ】

魚食普及・地産地消、地元水産物の加工やPRに取り組む漁村女性グループ「岬のね〜ちゃん」が、新鮮な魚を使った漁師料理を教えます。

期 11月16日(土) 10:00～13:00

*受付は9:30～

所 宗像漁協鐘崎本所(鐘崎778-5)

定 8人 料 3,000円(小学生以下

1,000円) ㊟ 11月9日(土) 17:00

㊟ 岬のね〜ちゃん(八尋) ▶ ☎090

(1088)3295 ▶ ㊟ misakinonechan@

yahoo.co.jp *記事について=コミュ

ニティ協働推進課 ☎(36)5394



おいしい漁師料理は丁寧な魚さばきから(昨年の様子)

お菓子のつかみ取り(昨年の様子)

家族・仲間と楽しむ! アスティ祭

市では、むなかたリサーチパーク「アスティ21」内の企業や大学と共催でアスティ祭を開催。日赤看護大学の大学祭「遥碧祭」も同時開催です。

期 11月3日(日・祝) 10:00～16:00

所 日本赤十字九州国際看護大学

(アスティ21内)

●内容▶地元特産品や豪華景品が当たる「〇×」クイズ▶お菓子のつかみ取り▶おがくずねんど遊び▶花苗販売▶観光VR体験コーナーなど

●参加企業▶(株)ゼネラルアサヒ▶(株)トヨタプロダクションエンジニアリング▶(株)ナフコ▶エフコープ生活協同組合▶(株)全教研

▶日赤看護大

㊟ 商工観光課 ☎(36)0037

むなかた電子博物館 北斗の水くみ 星空ウォッチングを楽しもう

宗像の海岸で北斗七星がひしゃくで水をくんでいるように見える「北斗の水くみ」。専門スタッフと一緒に天体観測や北斗の水くみの写真撮影を楽しみませんか。

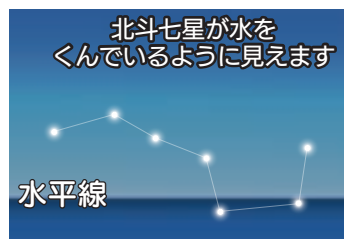

北斗七星が水をくんでいるように見えます

水平線

期 11月9日(土) 18:00～20:00

*受付は17:30～

*雨天時はプラネタリウムで説明のみ(19:00まで)

所▶集合=宗像ユリックス・プラネタリウム▶天体観測=北斗の水くみ海浜公園*宗像ユリックスから同海浜公園までは自家用車で移動を

定 先着80人 料 100円 ㊟ 11月1日(金)

㊟ 海ノ道むなかた館 ☎(62)2600

宗像ミアーレ音楽祭2019 ミアーレ吹奏楽団500人コンサート

宗像・福津市内の中学・高校の吹奏楽部、市民吹奏楽団、ユリックス・ジュニアプラスが大集合! スペシャルゲストに「ブラック・ボトム・プラス・バンド」を招きます。



吹奏楽の名曲や、高校野球で定番の応援曲などを壮大なスケールで演奏します

期 11月24日(日)

14:30 開演(13:45 開場) 所 宗像ユリックス・イベントホール

料 1,000円(ユリックスマイルクラブ会員500円) *全席指定

*3歳未満は膝上鑑賞無料(座席利用の場合はチケットの購入を)

㊟▶詳細・申込=宗像ユリックス事業部 ☎(37)1483

▶記事について=文化スポーツ課 ☎(36)1540

【景観審議会委員募集】景観施策に関わる重要事項の調査審議をする委員を募集します。㊟ 10月24日(木) *書類選考で決定(応募書類は返却不可) *詳細は市 ㊟→「市政情報」→「委員募集」で確認可(右記QRコード参照)



㊟ 都市計画課 ☎(36)1484

情報ステーション

詳細は各問い合わせ先へ



申込方法
応募事項

電話以外での申込は、次の①～④を明記してください。①催し名・コースなど②〒番号・住所③氏名④電話番号

アダプト・プログラム参加団体募集

さつき松原の再生・保存のため、市民や団体、自治体が協力して行う活動に参加しませんか。

- 活動場所=さつき松原(神湊、江口) ●内容=松林区域内の草刈り・ごみ拾い・枝打ち・松葉かき
- 3年以上活動できる団体(市内外不問)
- *面積に応じた活動費、規定範囲内の保険あり
- *草刈機の貸出可能(燃料各自負担)

〒さつき松原管理運営協議会事務局(農業振興課内) ☎(36)0041

イベント

歩こう会

水筒・タオル・帽子を持参し、歩きやすい靴・服装で参加してください。雨天中止。

*当日実施の有無は8:30以降に問い合わせを

●東郷地区/宗像大社菊花展観賞(約4km)
期11月5日(火)9:30受付(東郷コミセン)、9:45出発、11:30終了*現地解散

☎東郷地区コミュニティ ☎(36)7711

●玄海地区/宗像大社と鎮国寺奥の院めぐり(約5km)

期11月9日(土)9:30受付(海の道むなかた館前)、9:40出発、12:00終了

☎玄海地区コミュニティ ☎(62)1642

楽しみながら歯の健康を学ぼう！「宗像めざせ！8020」開催

「80歳になっても20本の歯を保つ」ため、歯の健康チェックをしましょう。

期11月9日(土)13:00～16:00 所メイトム宗像 ☎無料 ●内容=▶一般歯科健診、健康相談 ▶親子のよい歯のコンクール ▶フッ素塗布 ▶子どもの手型の石こう模型プレゼント ▶栄養士会の「歯によいおやつ」展示・試食 ▶宗像・遠賀保健福祉環境事務所の健康測定 ▶薬剤師会の禁煙指導、お薬相談など

☎宗像歯科医師会

☎(36)7160



子どもから大人まで楽しみながら歯の健康チェック！

直方・鞍手・宗像連携地域情報

【くらて元気まつり】

毎年多くの人々が訪れる鞍手町最大のお祭りです。ステージイベントや飲食物の販売などで、みなさんに鞍手の元気を届けます。

期10月27日(日)9:30～16:00 所鞍手町文化体育総合施設内(鞍手町小牧2226)

☎くらて元気まつり実行委員会(鞍手町地域振興課内) ☎0949(42)2111

【「お」のつくのおがた秋まつり】

産業まつりなど多数のイベントが同時開催！もちまきや豪華賞品の当たる合同大抽選会など楽しい催しが盛りだくさんです。

期11月3日(日・祝)10:00～15:00

所直方まちなかエリア(水辺館前など)

☎直方市農業振興課

☎0949(25)2160

*記事について=宗像市経営企画課 ☎(36)1192



お知らせ

最新統計情報、市町村の各種情報掲載 2020年版「福岡県民手帳」発売

【サイズ(色)／価格】

●ポケット版=縦135mm×横73mm(黒、ワインレッド)／500円 ●標準版=縦162mm×横84mm(黒、ワインレッド、スモークブルー、紺)／600円 ●ハンドブック版=縦210mm×横150mm(黒)／1,000円

期発売時期=11月 ▶予約=ハートループ(はまゆうワークセンター宗像) ☎(38)0188

▶発売場所=市役所内福祉売店ハートループ、コンビニ(セブンイレブン、ローソン)、一部書店でも販売*コンビニは標準版のみ

☎経営企画課 ☎(36)1192

都市計画案の縦覧

市が作成中の都市計画案の縦覧を実施します。意見書の提出が可能です。

●項目▶福岡広域都市計画用途地域の変更(市決定)▶福岡広域都市計画日の里東地区地区計画の決定(市決定) ●概要= JR東郷駅周辺の利便性の高さや小学校・近隣公園を生かし、隣接する低層住宅地との調和を図りながら、地域の魅力を向上させる施設を立地させ、中層住宅地としての良好な居住環境を維持・増進する土地利用を誘導するもの 期10月23日(水)～11月6日(水)8:30～17:00 *土・日曜日、祝日を除く 所都市計画課(本館2階) *意見書の様式例は同課で入手可 ☎11月6日(水)

●提出先=都市計画課▶郵送=〒811-3492住所不要(提出締切日必着)▶☎(37)1242▶窓口☎都市計画課 ☎(36)1484

「令和元年資産等報告書」「意見書」閲覧開始

期10月29日(火)から報告書提出者の任期満了後1年間、月～金曜日の8:30～17:00 *祝日、年末年始を除く 所総務課(本館2階) 所市民 ●内容▶報告書(市長、副市長、教育長、市議会議員の資産や平成30年中の収入、贈与、税の納付状況など)▶意見書(資産等報告審査会が「報告書」を審査し、意見をまとめたもの) ●資産等報告の対象者=平成31年1月1日の在職者 ●閲覧方法=当日「閲覧簿」に必要事項を記入 所総務課 ☎(36)1272

募集

生ごみ堆肥化講座

【基礎講座】期所 期11月8日(金)池野コミセン ☎(62)2003 *ダンボールコンポストセットをプレゼント(年間1世帯1セット限り)

【フォロー講座】期所 期11月12日(火)赤間コミセン ☎(39)7051 *基材をプレゼント(年間1世帯1セット限り)

【ダンボールコンポストのつどい(堆肥化の相談受付)】

期所 11月13日(水)河東コミセン*事前申込不要*講座はいずれも10:00～11:30

*ダンボールコンポストの料金を改正します。詳細は市☎で確認を

☎環境課 ☎(36)1421

世界遺産「神宿る島」宗像・沖ノ島と関連遺産群 公開講座

【古代日本の祭祀と宗像】

期11月16日(土)13:30～16:30

所海の道むなかた館・講義室

●内容=①「日本民俗学からみる沖ノ島」/講師・新谷尚紀さん(国立歴史民俗博物館・国立総合研究大学院大学名誉教授)②「古代神祇祭祀制度の中の宗像社」/講師・加瀬直弥さん(國學院大學神道文化学部神道文化学科准教授)

期80人*受講者には開講日1週間前までにメールで連絡 料無料 ☎11月6日(水)

☎「神宿る島」宗像・沖ノ島と関連遺産群保存活用協議会☎で確認を 所同協議会事務局(県世界遺産室) ☎092(643)3162

カノコユリの球根を植えますか

期11月13日(水)14:00～15:30(受付は13:30～) 所メイトム宗像・多目的ホール

●内容=講義、プランターへのカノコユリの球根植付(資材は主催者が準備)

*軍手の持参を

期先着50人 料無料

期10月31日(木)

☎環境課 ☎(36)1421



市の花カノコユリ

宗像自治会館売却(入札受付)

同館の一般競争入札(設定する最低売却価格以上で最も高い額の提示者に売却)を行います。*詳細は宗像地区事務組合☎で確認を

●概要=宗像自治会館(東郷5丁目5番3号)

▶鉄骨造2階建、

昭和61年築、

延床面積599㎡

▶土地1,721㎡

●入札受付期間

=10月15日(火)

～11月15日(金)

*入札予定日=12月3日(火)10:00

☎宗像地区事務組合総務課 ☎(62)0031



自治会館(外観)

観客参加型ダンスパフォーマンス「翼」出演者募集

歌、踊り、スタッフ、体を動かすだけでも歓迎。

期練習日程=▶毎週水曜日(10:00～、16:30～、18:00～)▶毎週土曜日(17:00～)

所練習場所=自由ヶ丘コミセン、赤間コミセンなど 期3歳以上 料1,000円/1回

●「翼」イベント日程=期11月23日(土・祝)15:00～16:00 所宗像コリックス・芝生広場

料無料*事前申込必要 期▶内容・申込について=風と踊ろう(大塚) ☎090(1920)4554 ▶記事について=文化スポーツ課(36)1540

*市文化芸術活動事業補助金助成事業

【豊かな人権感覚を培おう！】平成30年度 小・中学生作成の人権標語を毎号紹介します。人権は、「人が人として幸せに生きる権利」。みなさん、人権について考えてみませんか(5～7ページ)。☎人権対策課 ☎(36)1270

まちの伝言板

詳細は各問い合わせ先へ



宗像園 11月のイベント情報

期▶舞踊=8日(金)、12日(火)、13日(水)、16日(土)、21日(木)、22日(金)
▶体操=5日(火)、6日(水)、13日(水)、20日(水)、27日(水)▶演奏=19日(火)
▶カラオケ=9日(土)▶囲碁=8日(金)
問同園 ☎(33)2761

シルバー会員大募集 楽しく生き生きと就業しませんか

【宗像シルバー人材センター 11月の入会説明会】
期所▶6日(水)・20日(水) / 東郷コミセン
▶7日(木)・21日(木) / 河東コミセン
▶13日(水)・27日(水) / 同センター
*いずれも 13:30 ~
対 おおむね 60 歳以上の市民
*詳細は同センター HP で確認を
問同センター ☎(33)1151

後期高齢者の健康診査

未受診の人は早めに予約して受診しましょう。
対 後期高齢者医療制度の被保険者(75 歳以上)
*本年度から生活習慣病治療中の人も対象
●受診方法=同診査実施の医療機関で予約を
料 500 円 * 受診票、被保険者証の持参を
F 令和 2 年 3 月 31 日(火)
問 県後期高齢者医療広域連合お問い合わせセンター ☎092(651)3111

後期高齢者の歯科健診

本年度の受診期限は今年の 12 月までです。
未受診の人は、早めに予約し受診しましょう。
対 昭和 18 年 4 月 1 日~昭和 19 年 3 月 31 日
生まれで、本年度 76 歳になる県後期高齢者医療制度被保険者
*長期入院、施設入所者を除く
●受診方法=歯科健診実施医療機関へ予約を
*詳細は 5 月下旬に郵送した受診券に同封
料 300 円 * 受診券、被保険者証の持参を
問 県後期高齢者医療広域連合お問い合わせセンター ☎092(651)3111

令和 2 年度 地島校区漁村留学 留学生募集

期 令和 2 年 4 月 1 日(水)~同 3 年 3 月 31 日(水)
対 令和 2 年度の小学 4~6 年生で、児童と保護者が漁村留学の趣旨を理解し、熱意がある人
定 5 人程度 料▶生活費=毎月 4 万円
▶学校費=各学期 2 万 9,000 円程度
▶医療・小遣いなど=各学期 1 万円程度
F 12 月 24 日(火)
●選考方法=選考委員会で決定
●説明会・選考会=令和 2 年 1 月 11 日(土)に地島小学校で実施予定
●主催=地島校区漁村留学を育てる会
申 問▶同会事務局 ☎(62)3394
▶地島小学校 ☎(62)1171

認知症の人、地域住民の居場所 「オレンジカフェ in 城西ケ丘」

期 11 月 7 日(木) 10:00 ~ 12:00
所 城西ケ丘区公民館 料 1 人 100 円
*城西ケ丘見守りネットワークむすび愛が実施。専門職の相談コーナーあり
問 宗像市社会福祉協議会 ☎(37)1300

就職希望の①登録者②求人企業を募集

対 ①おおむね 60 歳以上の求職者 * 登録無料
②経験豊かなベテランを採用したいと考えている求人企業 * 詳細は公益社団法人福岡県高齢者能力活用センター HP で確認可
問 同センター ☎092(451)8621

市民講座 大人のための韓国語・英会話入門

期 講座開始日=11 月 7 日(木) * 毎週木曜日
18:00 ~ 19:00 実施所 メイトム宗像
定 各 15 人 料 6,000 円(全 8 回)
*別途、テキスト代必要
申 問 国際文化交流協会(前田)
☎090(6489)2803
*土・日曜日、祝日を除く 11:00 ~ 16:00

体験の風をおこそう! 2019 子ども体験 遊びリンピック「紙折り飛行機大会」

期 10 月 26 日(土) 10:00 ~ 12:00 * 受付は
10:15 まで 所 いせきんぐ宗像寄合い処
対 小学生以下 定 先着 30 人 料 500 円(材料費)
*良く飛ぶ紙折り飛行機を作り、輪ゴムで飛ばせるように加工して滞空時間を競う
*優秀賞(メダル、表彰状)、参加賞あり
申 問 日本紙飛行機協会宗像支部(堀)
☎090(4426)2162

「あいあいマルシェ☆子どもリユース」開催

期 10 月 26 日(土) 10:30 ~ 17:30
*荒天順延=10 月 27 日(日)
所 自由ヶ丘コミセン 料 無料
問 同コミセン内あいあいマルシェ(占部)
☎(32)5594

事業所・飲食店・工場などを対象に 「受動喫煙防止対策説明会」開催

期 12 月 4 日(水) ① 10:30 ~ 12:00
② 14:00 ~ 15:30
所 宗像ユリックス 定 先着各 600 人
申 問 ①会場名(宗像ユリックス)・希望時間(①か②)②代表者氏名③電話番号④住所(市町村のみ可)⑤業種⑥参加予定人数を明記して
県健康増進課▶F 092(643)3271▶県 HP 申込フォーム▶☎092(643)3270

原子爆弾被爆者二世に対する健康診断

期 令和 2 年 2 月 28 日(金)まで
*土・日曜日、祝日、年末年始を除く 13:30 ~
*事前申込必要
所 宗像医師会病院健診センター 料 無料
申 問 同健診センター ☎(37)0007
*上記以外の医療機関は、県がん感染症疾病対策課 ☎092(643)3267 へ問い合わせを

脳疾患後遺症でリハビリ中の方の交流会 「脳性麻痺・脳梗塞・脳出血後遺症からの回復」

期 11 月 10 日(日) 13:00 ~ 15:00
所 メイトム宗像 定 先着 20 人 料 無料
問 同交流会事務局(池浦) ☎(62)0832

赤間保育園で楽しい子育てを応援!

【育児講座】
期 11 月 19 日(火) 10:00 ~ 11:30 ●講師=北野幸子さん(神戸大学大学院准教授) 料 無料
●受付開始=11 月 5 日(火) 14:00 ~
【おやつを食べよう!】
期 11 月 21 日(木) 14:00 ~ 15:30 定 先着 10 組
●受付開始=11 月 7 日(木) 14:00 ~
【共通事項】
所 同園 対 就学前の乳幼児と保護者 料 無料
申 問 同園 ☎(32)6246

誰でも簡単、楽しく脳トレ! ウクレレ講座で簡単な曲をマスター

期 11 月 20 日、27 日 * いずれも水曜日
14:00 ~ 15:00 所 自由ヶ丘コミセン
定 各回 7 人 料 無料 * ウクレレの貸し出しあり
申 問 ウクレレ・ホヌ・オハナ(津留)
☎080(5284)2577

司法書士・税理士による相続合同相談会

期 11 月 9 日(土) 13:00 ~ 17:00 * 相談 1 件
30 分程度 所 天神ビル(福岡市) 定 先着 48 組
料 無料 問 福岡県司法書士会 ☎092(722)4131

高次脳機能障がいについての相談会

期 11 月 12 日(火) 14:00 ~ 16:00
所 クローバープラザ(春日市) * 事前申込必要
申 問 福岡県障がい者リハビリテーションセンター ☎092(944)1041

県民介護講座 「認知症について考えるつどい」

期 11 月 7 日(木) 13:00 ~ 16:10
所 特別養護老人ホーム薔薇の樹苑(福岡市)
料 無料 * 施設体験・見学あり
申 問 福岡県社会福祉協議会 ☎092(584)3351

11 月は「労働保険適用促進強化期間」

労働者(パート、アルバイトを含む)を 1 人でも雇う事業主は、労働保険(労災保険、雇用保険)の加入が法律で義務付けられています。労働者が安心して働ける職場作りと安定した事業経営を図るため、所轄の労働基準監督署・ハローワークで手続きをしてください。
問 福岡労働局労働保険徴収課
☎092(434)9835



Munakata photo gallery

友達いれば できないことも できるんだ(木村大智・東郷小 4 年)
ありがとう 心の花が 開いたよ(小川真白・赤間西小 4 年)

ありがとう みんなの心 やさしいな(加来志織・自由ヶ丘南小 4 年)
「よろしくね」 きずなの糸が 結ばれる(野上琉渡・河東西 4 年)

男女共同参画だより
メッセージ

問い合わせ先 男女共同参画推進課 ☎(36)0048 FAX(36)0320
男女共同参画推進センター「ゆい」 ☎(36)0250 FAX(36)0269

殴られることだけがDVだと思いませんか？

女性に対する暴力根絶のシンボル
パープルリボン



身体的暴力でない暴力も、暴力だという認知はまだ低いようです。内閣府の男女間における暴力に関する調査(平成29年度)で、「どんな場合でも暴力にあたる」と答えた割合は▶刃物などでおどす(90.9%)▶大声でどなる(39.5%)▶異性との会話を許さない(47.3%)という結果ですが、どれも暴力です。

暴力にはいろいろな種類があります



◎西原理恵子

【内閣府男女共同参画局 女性に対する暴力をなくす運動の描きおろし漫画】から

身近な人が被害に遭っているかも

市では、あらゆる暴力根絶のための対策と推進に取り組み、啓発活動や相談などを実施しています。6月29日に開催したゆいフェスタでは、折り紙でピンクとパープルのハートを来場者に作成してもらいました(右写真)。内閣府の調査では、約4人に1人がDV被害に遭っています。あなたや周りの人は大丈夫ですか？



パープルのハートの数はDVに遭ったことがある人の割合を示しています

パートナーとの関係が「つらい」と感じてしまうときは専門機関に相談を

自分で「DVを受けているかも」と思ったときや、周りにDV被害に遭っている人がいたとき、みなさんの意思を尊重して話を聞く相談場所があります。相談することで何か変わるかもしれません。ささいなことでも悩まず相談してください。

相談無料

暴力に関する相談電話

- 配偶者からの暴力相談電話 ☎(37)2880
▶土・日曜日、祝日を除く 8:30～17:15
- 福岡県配偶者からの暴力相談電話 ☎092(663)8724
▶月～金曜日 17:00～0:00 ▶土・日曜日、祝日 9:00～0:00
- 男性DV被害者のための相談ホットライン ☎092(571)1462
▶水、木曜日 17:00～20:00 ▶金曜日 12:00～16:00

*「怖い」と思った時は110番を！

*全て年末年始を除く *市の相談先は同紙12ページ参照

- ▶11月12日(火)～11月25日(月)＝「女性に対する暴力をなくす運動」期間
- ▶11月25日(月)＝「女性に対する暴力撤廃国際日」

納期

【10月31日(木)まで】

- 市県民税第3期
☎ 税務課市民税係 ☎(36)7350
- 国民健康保険税第5期
☎ 国保医療課 国民健康保険係 ☎(36)1363
- 後期高齢者
☎ 医療保険料第4期 国保医療課 後期高齢者医療係 ☎(36)1348
- 介護保険料第4期
☎ 介護保険課介護保険係 ☎(36)4877

健康

- 【献血】
☎▶男性17～69歳

- ▶女性18～69歳(65歳以上の人は、60歳代での献血経験者のみ)
- 道の駅むなかた
☎ 11月6日(水)＝▶9:30～12:00 ▶13:00～15:30
- 【宗像医師会病院健診センター健康教室・健康相談(無料)】
☎ 11月12日(火) 宗像地域医療センター(田熊)
▶健康教室(3階・講堂)＝14:00～15:00
▶健康相談(2階・健診センター)＝15:00～16:00
- ☎ 宗像医師会病院健診センター ☎(37)0007

施設

- メイトム宗像休み＝11月2日(土)、3日(日・祝)
- 道の駅むなかた休み＝10月28日(月)、11月25日(月)
*宗像観光おみやげ館は営業
- 市民図書館休み
▶全館＝11月28日(木)
▶えほんのへや＝11月2日(土)、3日(日・祝)
- ▶中央館、深田分館＝11月5日(火)・11日(月)・18日(月)・25日(月)
- ▶須恵分館＝11月4日・11日・18日・25日(いずれも月曜日)
- 宗寿園休み
11月3日・10日・17日・24日(いずれも日曜日)

資源物受入日

- 北側(宗像清掃工場前)
▶土・日曜日 9:00～17:00
- 西側(ゆ～ゆ～プール横)
▶土・日曜日 9:00～17:00
▶水曜日 9:00～19:00



家庭の燃やすごみ量の推移

令和元年8月 1,410 t
8月前年度比 66 t
前年度累計比 94 t



海岸を散歩しながらごみ拾いをしてみませんか

海岸線清掃活動「クリーンアップむなかた」

- 活動場所
▶釣川河口両側海岸
▶深浜海岸(鐘崎から岡垣町の境に至る海岸線)
☎ 環境課 ☎(36)1421

同活動の令和元年8月までの清掃状況を紹介

- 令和元年8月 ▶参加人数＝12人 ▶収集量＝76袋
- 累計 ▶参加人数＝114,159人 ▶収集量＝30,137袋

私から 咲かせていこう 優しさの花(赤星友希乃・日の里中2年)
悪口は 相手の心に ささるナイフ(縄田優佳・玄海中2年)

ありがとう この言葉で 笑顔を広げる(遠藤弘基・大島学園9年)
お互いを 尊重し合い 認め合い 築きあげよう 笑顔の未来(伊賀崎淳・自由ヶ丘中2年)

秋の宗像でお得に学んで楽しめる

世界遺産丸わかりチケット

同チケットを使って海の道むなかた館で歴史を学び、宗像大社を参拝。神宝館で8万点の国宝を見て、「禊せっけん」をおみやげに、海の道むなかた館へ戻り、館内のカフェ「蒼の社」でホッと一息をつく。そんな秋の一日を過ごしてみませんか。

●チケット内容 1セット 1,000円(税込)

- ▶宗像大社神宝館入場券
- ▶宗像大社謹製の
禊せっけん引換券
- ▶「蒼の社」ドリンク
チケット



海の道むなかた館のカフェ「蒼の社」



宗像大社・神宝館



●発売場所

- ▶蒼の社
(海の道むなかた館内)
- ▶宗像大社神宝館
- ▶孝行や
(道の駅むなかた内)
- ▶正助ふるさと村



世界遺産丸わかりチケット

問 海の道むなかた館 ☎(62)2600

11月から

ごみの収集開始時間が変わります (大島地区は除く)



11月1日(金)から
令和2年2月29日(土)まで、

7:30 から

収集を開始します。



問 環境課 ☎(36)1421

宗像の
すごい人

水泳、陸上で全国大会に出場！ 城山中学校の羽江亜津紗さん、竹原秀一さん

この夏、全国大会に出場した城山中学校の羽江亜津紗さん(3年・陸上部)、竹原秀一さん(3年・水泳部)が9月19日、校長先生、指導者とともに伊豆市長と高宮教育長を表敬訪問しました。

羽江さんは「陸上の大舞台で走れたことが良い経験になりました。11月の全国道府県対抗駅伝の選考会に向けて一生懸命練習します」と笑顔で報告。九州・全国大会ともに大会新記録(200m背泳ぎ・2年連続全国優勝、100m背泳ぎ優勝)を打ち出した竹原さんは「昨年よりも、もっと上の記録を目指して練習に力を入れました。100m背泳ぎは昨年3位からリベンジして優勝できたのでうれしい」と喜びを伝えました。

高宮教育長は「九州大会・全国大会に出場し、素晴らしい成績を収めたことを誇らしく思います。今後の活躍に期待します」と2人の活躍をたたえました。

問 教育政策課 ☎(36)5099



伊豆市長 高宮教育長
竹原さん 羽江さん



市フェイスブック～1年前は何しよった？～

正助ふるさと村のコスモス

【2018年10月28日投稿】

正助ふるさと村では、現在、かわいらしいコスモスが見ごろを迎えています。ペチュニアやマリーゴールドなども合わさり、とても華やかな風景です。

そば打ち体験、さつまいも掘り、枝豆狩りなど子どもから大人まで楽しめる体験も開催中！ぜひ秋の思い出づくりにいかがでしょうか。

問 秘書政策課広報報道担当
☎(36)1055



小春日和のおだやかな日は
宗像を探索してみませんか

市公式フェイスブックでは、さまざまな記事を紹介しています。ぜひチェックしてください。

Facebookでチェック



県小児救急医療電話相談	11月の休日外科当番医 (9:00~17:00)	休日小児科・内科	休日歯科
<p>◆平日 = 19:00~翌朝7:00</p> <p>◆土曜日 = 12:00~翌朝7:00</p> <p>◆日・祝日 = 7:00~翌朝7:00</p> <p>●短縮 = #8000</p> <p>●専用 = ☎092(661)0771 (福岡)</p> <p>☎093(662)6700 (北九州)</p> <p>*電話がダイヤル回線の人は専用電話番号を利用してください</p>	<p>3日(日・祝) 宗像水光会総合病院 (福津市) ☎(34)3111</p> <p>4日(月・振休) 平塚胃腸科外科病院 (自由ヶ丘) ☎(32)2126</p> <p>10日(日) 日の里クリニック (日の里) ☎(36)5511</p> <p>17日(日) 中島外科医院 (福津市) ☎(52)1300</p> <p>23日(土・祝) 荒牧整形外科医院 (福津市) ☎(34)3355</p> <p>24日(日) あかま整形クリニック (栄町) ☎(35)6440</p>	<p>宗像地区急患センター(田熊) ☎(36)1199</p> <p>診療時間</p> <p>◆平日 = 19:30~翌朝6:00 (受付は5:30まで)</p> <p>◆土曜日 = 18:00~翌朝9:00</p> <p>◆日・祝日 = 9:00~翌朝6:00 (受付は5:30まで)</p> <p>*ただし、翌日が休日の場合、翌朝9:00まで</p>	<p>宗像地区 歯科休日急患 センター(田熊) ☎(34)8080</p> <p>◆日・祝日 9:00~16:30</p>

そうだん

休みなど、詳細は各問い合わせ先で確認を。



- ◆なんでも相談・行政相談
(市役所北館1階・福祉課横)
月~金曜日 8:30~17:00
☎(36)2237
- ◆妊産婦・乳幼児の健康相談
(市役所西館1階)
月~金曜日 8:30~17:00
☎(36)1365 ☎(37)3046
- ◆就業相談・養育費電話相談
月~金曜日 = 9:00~17:00
毎週土曜日、第1・3日曜日 = 9:00~16:00
(ひとり親サポートセンター)

- 「飯塚ランチ」
☎0948(21)0390
- ◆子ども相談支援センター
(市役所西館1階)
月~金曜日 8:30~17:00
▶総合相談(代表) = ☎(36)1302 ☎(37)3046
- ◆児童虐待に関する通告(相談)
▶全国共通ダイヤル = ☎189(いちはやく)
- ◆子どもの権利相談室
(市役所西館1階)
月~金曜日 10:00~18:30
☎(36)9094 ☎(37)3046
*子ども専用 = ☎0120(968)487
- ◆心配ごと相談
(宗像市社会福祉協議会)
▶市役所本館1階・相談室 = 第1・2・4木曜日

- ▶自由ヶ丘コミセン = 奇数月の第3木曜日
- ▶日の里コミセン = 偶数月の第3木曜日
*いずれも 10:00~15:00
☎(37)1300
- ◆こころと生き方の相談
(市役所本館1階・相談室)
月~金曜日 13:00~16:30
☎(36)1156
- ◆女性支援相談
(市役所北館2階・男女共同参画推進課)
月~金曜日 9:00~16:30
☎(36)0048
*相談員不在時は職員対応
- ◆年金相談
▶東福岡年金事務所 = 月~金曜日 8:30~17:15
☎092(651)7967

- ◆消費生活センター
月~金曜日 8:30~17:00
☎(33)5454
- ◆補聴器相談
(市役所本館1階・第2相談室)
10月18日(金)、10月29日(火)
11月13日(水)、11月15日(金)
*いずれも 10:00~12:00
☎(36)3135
- ◆職業紹介・相談
(市役所北館2階・宗像市ふるさとハローワーク)
月~金曜日 8:30~17:00
☎(36)1150
- ◆法律相談
▶県庁1階・県民相談室 = 第1・3金曜日 13:00~16:00
☎092(643)3333 *予約制
- ▶男女共同参画推進センター「ゆい」(メイトム宗像内) =

- ◆第3火曜日 13:00~16:00
☎(36)0250 *予約制
- ◆住宅相談・訪問相談
(相談員の派遣)
- (住まいと暮らしの情報センター「住マイむなかた」)
月~金曜日 9:00~17:00
☎(37)2525

市☎→「くらし・手続き」→「くらし・環境」→「相談」→「宗像市相談窓口一覧」で、その他さまざまな相談を掲載しています。(QRコード)

水 緊急連絡先 24時間受付
*私有地内工事有料
宗像管工事協同組合 ☎(37)0435