

いいとこ むなかた!

謹賀新年



ふるさと、ひのさと、里づくり

人もまちも新陳代謝を繰り返し成長します。人と街が交わり、時を重ね、その地域の趣を醸成します。まちびらきから50年が経過した日の里地区では、次の50年に向け、時代にあった魅力的な街に再生するため、地域住民や日の里学園、大学、企業、行政が共創・連携し団地再生事業が進んでいます。モノではなく「人のつながり」や「暮らし方」を主題としたこの再生事業は「宗像・日の里モデル」と呼ばれ全国的に注目されています。

問都市再生課 ☎ (36) 9777



▲11月19日、JR東郷駅前の日の里大通りを車両通行止めにし開催された「日の里ストリートパーティー」の主催者や参加者、出店者。後ろは、解体が進む103号棟（写真）。会場では、手作り品の販売や路上ライブなどがあり大賑わい。子どもたちの歓声が響き渡っていました。「子どもたちにふるりの思い出を」と自分たちの故郷を、自分たちの力で築いてきた日の里ならではの催しです。



世界遺産CITY
宗像
Sacred Island of Okinoshima and Associated Sites in the Munakata Region

主な内容

- 3 冬のむなかた健康づくりウォーキングキャンペーン
- 4・5 確定申告・市県民税申告のお知らせ
- 6 「そのおいしい!実は宗像」フェア 2024
- 10 むなかた子ども大学「ゼロカーボンコース」
- 12~14 情報ステーション
- 15 伝言板、市民のひろば

◆他団体情報紙◆ 中心 コリックスサラダ(8ページ)、◎市民学習ネットワーク

日の里地区では、次の50年に向け 団地再生が進んでいます。

おじいちゃん、おばあちゃんが、ゼロから創り、お父さん、お母さんが育んだ「ふる里」を私たちが引き継ぐ。前人未踏のチャレンジは日の里の18番(オハコ)です。

団地再生課 ☎(36)9777



市内には、自由ヶ丘、日の里を筆頭に大小さまざまな住宅団地があります。これらの中には「まちびらき」から30年から50年が経過したものもあり、少子高齢化による人口減や建物の老朽化、空き家の増加という問題を抱えています。市では、これらの問題解決に取り組むため平成27年(2015)に「宗像市都市再生基本方針(日の里・自由ヶ丘団地再生)」を作成。市民や大学、民間企業と連携し再生事業に取り組んでいます。これまで、本紙で取り組み状況を紹介してきましたが、今回は、UR日の里1丁目団地、JR東郷駅前大通り周辺の取り組みを紹介します。

昭和38年、民間事業者主体としては日本最初の「都市計画一団地住宅経営事業」として自由ヶ丘団地の開発がスタートしています。その後を追うように、日本住宅公団(現UR都市機構。以下「UR」)九州支社が福岡市以外で初めて行う大型団地



▲写真は、大分大学・柴田建(しばた・けん)准教授と同大学の学生。柴田准教授は、CoCokara ひのさとが主催した「団地再生シンポジウム」の講師に招かれたのが縁で、地域、学校、行政、民間企業との「つなぎ役」として活動。日の里学園が開くワークショップの講師や地域のシンポジウムの進行役などを担っています。

造成として昭和41年(1966)から日の里団地の造成工事を始めています。両団地の計画人口を合わせると4万6000人。当時の人口は3万8000人ほど。まさしく2大「ニュータウン」の誕生です。それから半世紀が経過し、世代も変わ

り、老朽化や少子高齢化で空き家が増加。特に日の里地区では、UR所有の16・5ヘクタールに建つ60棟、1885室の集合住宅が間取りや階段が多いなど時代のニーズに合わず、将来像の見直しが課題となっていました。

次代を担う子どもたちが先導するまちづくり。

日の里地区の団地再生事業は産官学十地域住民十日の里学園が共創・連携し進めています。団地再生計画に住民が深くかかわる事例は、全国的に例が少なく、ましてや地元の小中学校が授業の一環で地域とともに参画しているケースは見当たりません。市民協働、コミュニティ・スクールの運営する宗像市ならではの取り組みです。

それでは、日の里地区で進んでいる団地再生プロジェクトについて日の里学園の取り組みを通し紹介しましょう。日の里学園が「団地再生」プロジェクトに参画したのは、平成28年(2016)、日の里地区コミュニティ運営協議会・まちづくり特別委員会が日の里中で開催した「まちづくりワークショップ」から。このワークショップで「日の里といえはこれ、というお土産を作りたい」と生徒から声が上がります。生徒らは、同委員会や市内の和菓子屋さんの協力を得て試行錯誤し「ひのさとまんじゅう」を完成。地域のイベントや

CoCokaraひのさとで販売しています。

その後、「総合学習」の授業で、地域で活動する人たちの経験談を聞き、大学の研究者や民間企業の専門家を講師に招き、「まちづくり」や「団地再生」のワークショップやシンポジウムを開催。その成果を地域に還元。子どもたちの企画や提案は、令和2年(2020)にオープンした「ひのさと48」で具現化しています。そして、本年度は中学8年生が「U

R日の里1丁目団地・日の里大通りの再生」を課題に挙げ学習。日の里中学校OBで大分大学の柴田建准教授と同大学の学生、千葉商科大学の蔵田幸三准教授らを講師に招き10グループに分かれワークショップを開催。最終日には、地域住民や民間企業などを前に学内で提案会を開き学習成果を発表。また、11月12日、市が地域と共に開いた日の里団地再生ワークショップ「想像から始まる日の里のまちづくり」でも成果を発表。自分たちの「思い」や「アイデア」

令和6年度にURが跡地活用事業者を公募。

を伝えていきました。 「UR日の里1丁目団地」の103、104号棟の解体は、令和6年秋ごろに完了します。その後、URが、日の里学園や地域住民のアイデアや思いを参考にし、約4000㎡の跡地を活用する事業者を公募する予定です。市では、この事業者の決定後、JR東郷駅前大通り周辺も含めた再生に取り組んでいきます。



▶日の里中学校で開かれた提案会で、思いを込めた模型を地域の人に披露する生徒たち。模型作りは、柴田准教授と同大学の学生(写真上)らが指導。この模型は1月末まで、CoCokaraひのさとに展示しています。



▶メイトムで開かれたワークショップ。日の里地域で活動する市民や団体、事業者が集い活発に意見を交わしていました。

▶千葉商科大学・蔵田幸三(くらた・こうぞう)准教授が、日の里大通りでのビジネスやイベントのアイデアづくりをお手伝い。



今月のむむっ！子ども子育てトピック No.5
マイナポータルで乳幼児健診
などの結果を確認できます

子どもの乳幼児健診などの健診結果や予防接種情報がスマートフォンやパソコンから閲覧できます。

子どもの健康管理に役立つとともに、医療機関を受診するときに医師に見せると、健康情報を正確に伝えることができます。

●対象の乳幼児健診、予防接種

▶4か月健診、1歳6か月健診、3歳健診▶定期予防接種



利用の流れ

- ①子どものマイナンバーカードを取得
- ②スマホ、PC、タブレットなどを準備
- ③マイナポータルサイトを開く
- ④マイナンバーカードと4桁の暗証番号でログインする
- ⑤「あなたの情報」を選択

手元に母子健康手帳がない時や災害時にも役立つよ！活用してね！

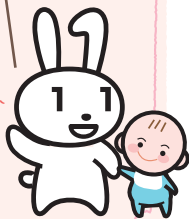

☎子ども家庭センター子ども保健係 ☎(36)1365

転ばぬ先の杖 No.5
すんなり解約できない「定期購入」に気を付けましょう！

【事例】

SNSを見ていたところ「定価1万円の化粧水が今だけ1,980円！」という広告が表示された。「2回目以降は定価での購入になるが、いつでも解約可能」と書かれていたので初回だけで解約しようと思い注文。注文完了メールを確認すると初回だけで解約する場合には、定価との差額が違約金として発生すると書かれていた。支払わなければならないのか。

【アドバイス】

通信販売にはクーリングオフは適用されません。販売業者が定めた返品に関するルールに従うことになります。低価格を強調した広告の場合、その多くは定期購入です。必ず注文前に解約や返品についての条件を確認し、最終確認画面をスマホやパソコンのスクリーンショットで残しましょう。

「解約したいのに販売業者と連絡がつかない」など困った場合には、すぐに消費生活センターに相談してください。

☎消費生活センター ☎(33)5454

健康むなかた 21 **冬を元気に乗り切ろう** No.4
期間限定！冬のむなかた健康づくり
ウォーキングキャンペーン！

昨年大好評の「冬のむなかた健康づくりウォーキングキャンペーン」が豪華プレゼントを用意して今年も始まります。たくさん歩いて、ポイントをためて、健康&豪華プレゼントをゲットしましょう。

☎健康課 ☎(36)1187

アプリのダウンロードはこちら



寒い冬こそ歩いて♪
ためて♪トクして♪
健康づくりをしませんか

ウォーキングは生活習慣病の予防・改善や、適度に体を動かすことでストレス解消に役立つといわれています。厚生労働省の指針では、1日8,000歩を目標歩数として推奨しています。

「ふくおか健康ポイントアプリ」をダウンロードしたスマホを持ってウォーキングすると、ポイントがたまります。ためたポイントでキャンペーンに応募すると抽選で地元の特産品が当たります。

- 対象者＝市民
- 応募期間
1月4日(木)9:00～2月20日(火)23:59
- ポイントのため方
 - ▶歩く
(1,000歩で5ポイント)
*上限＝1日50ポイント、1日10,000歩
 - ▶健診を受けて記録する
(500ポイント/1回)
 - ▶健康記録をつける
体重・血圧・食事バランスなど
(各1～5ポイント/毎日)
 - ▶県内での献血
(500ポイント/1回)
 - ▶健康イベントなどの参加、他

地元の特産品プレゼント！

【宗像市の特産品セット(計20人)】

- ▶宗像漁協セット＝天然ふく炙り刺し身2～3人前(5人)
- ▶道の駅むなかたセット＝特産品詰め合わせ(5人)
- ▶JAむなかたセット＝野菜・果物詰め合わせ(10人)

*宗像市ごみ袋＝300人程度
*各セット内容は生産・出荷の状況で事前の告知なく変更になる場合があります



道の駅むなかたセット

ふくおか健康アプリからの応募方法

- ① アプリホーム画面のキャンペーン応募を選択
▶「冬のむなかた健康づくりウォーキングキャンペーン」を選択
- ▶希望の応募回数分、必要事項を入力(1口500ポイント、最大5口まで)
*キャンペーンに応募したポイントは、抽選に漏れた場合でも返還不可
- ② 必要事項を入力
- ③ 入力内容を確認

応募完了！

*例えば、3口応募する場合、①②③の順序でそれぞれ入力する



報告

～育てよう心を込めて、届けよう願いを込めて～
人権の花「ひまわり」

玄海小学校で「人権の花『ひまわり』感謝集会」が昨年10月10日に行われました。この活動は、市の人権擁護委員7人のサポートを受けながら「幸せ」「平和」「健やかな育ち」のイメージを持つひまわりを栽培し、実った種を人々の幸せの種として風船に乗せ、より多くの人々へ届けようというものです。



花が咲いた感動を絵で表現

同集会では、中心となって栽培や種の収穫を行った3、4年生がお世話になった人権擁護委員のみなさんへ、活動の様子の報告や感謝の気持ちを伝えました。

その後、心を込めて栽培したひまわりの種をエコ風船に託し、一斉に大空に放しました。



お世話になった人権擁護委員と一緒に



より広く より多くの人へ届け！ひまわり

校庭は、秋晴れの穏やかな日差しと澄み渡る青空に包まれ、「幸せの種」を乗せた風船のメッセンジャーたちは、玄界灘の潮の香りに後押しされながら力強く舞い上がっていきました。

☎人権対策課 ☎(36)1270



所得税の確定申告のお知らせ

☎香椎税務署 ☎092(661)1031

* 臨時申告会場について
= 税務課市民税係 ☎(36)7350



所得税の確定申告の会場・日程と申告内容

所得税の確定申告は複数の会場で行われます。会場ごとに開設期間と申告可能な内容が異なります。また、事前予約が必要な会場もありますので注意してください。

電話での相談は「確定申告テレホンセンター」まで
☎092(661)1031 (自動音声のあと【0】を選択)
1月16日(火)～3月15日(金)8:30～17:00
* 国税庁 ☎(右記コード)で確定申告書入手可能



(注1) 仮想通貨は申告不可 (注2) 申告分離課税を選択する場合は受付不可

会場	入場手続き	申告する所得										申告する控除		
		給与	雑		配当	一時所得	事業		不動産	譲渡所得	分離課税で申告する所得	住宅借入金等特別控除	雑損控除	青色申告特別控除
			公的年金等	その他			営業等	農業						
① スマホ申告会場 (市役所北館1階・103会議室) 1月30日(火) 14:00～18:00	予約必要	○	○	○	○	○	○	○	○	○	○	○	○	○
② スマホ申告会場 (イオンモール福津2階・イオンホール) 1月31日(水)～2月2日(金) 10:00～15:00	入場整理券が必要	○	○	△(注1)	△(注2)	○	×	×	×	×	×	×	×	×
③ 香椎税務署 2月16日(金)～3月15日(金)9:00～16:00 * 2月25日(日)は開設	入場整理券が必要	○	○	○	○	○	○	○	○	○	○	○	○	○
④ 臨時申告会場 (市役所北館1階・103会議室) 2月16日(金)～3月11日(月) 9:00～16:00	予約必要	○	○	△(注1)	△(注2)	○	×	×	×	×	×	×	○	×
⑤ 臨時申告会場 (市役所北館1階・103会議室) 事業所得(営業等・農業)・不動産所得がある人 2月26日(月)、27日(火)、28日(水)9:00～16:00	予約必要	○	○	△(注1)	△(注2)	○	○	○	○	×	×	×	○	×

各会場は土・日曜日、祝日は休みです

NEW

事前予約が必要 (電話から)

① スマホ申告会場(市役所)

- スマホを使用する申告説明会兼申告会を開催。
- 申込期間 = 1月4日(木)～29日(月)
- 持参品 = 予約時に税務署に確認を

入場券の事前配布なし (当日配布)

② スマホ申告会場(イオンモール福津)

- 税務署がイオンモール会場当日配布する入場整理券が必要。
- * 1日先着250人(最終日は150人)
- * 申告に必要な書類などは、税務署に確認を

入場券の事前配布あり (国税庁LINEアプリから)

③ 香椎税務署

- 入場整理券が必要(入場整理券は税務署会場当日配布かLINEアプリでの事前発行)。
- * 国税庁 LINE 公式アカウント
- 【ID「@kokuzei」】の登録(友だち追加)を
- * 駐車場は利用不可。公共交通機関の利用を



①②③ ☎香椎税務署 ☎092(661)1031

事前予約が必要 (インターネット・電話から)

④⑤ 臨時申告会場(市役所)

● 予約方法

● ネット予約

- ☎右記コード
- ▶ 予約受付期間
1月17日(水)8:30～
3月11日(月)12:00



▲ ネット予約

● 電話予約

☎税務課 ☎(36)7350

- ▶ 予約受付期間(土・日曜日、祝日除く)
2月2日(金)～3月11日(月)
8:30～17:00 * 最終日のみ 12:00 まで



- * 電話予約初日は混み合うためつながりにくい場合あり。時間を空けてかけ直しを
- * 税務課窓口での予約不可

【申告に必要なもの】

- ▶ 収入・控除に関する書類
- ▶ 医療費控除の明細書 * 医療費控除を申告する場合、事前作成が必要
- ▶ マイナンバーが分かるもの(扶養親族も含む)
- ▶ 本人確認書類(マイナンバーカードか、マイナンバー通知カードと運転免許証や被保険者証など)
- ▶ 昨年度の申告書の控え(該当者のみ)
- ▶ 利用者識別番号取得時に交付された書面または税務署から送付される同番号が記載された通知書(該当者のみ)
- ▶ ⑤は収支内訳書を作成し持参を(持参がない場合は申告不可、会場での作成も不可)

【注意事項】

- 税務署受付印の押印不可
- 自分で申告書を作成するパソコンコーナーの設置なし
- 予約した申告時間の10分前から入場可
- 来場者の申告状況などで時間が前後する可能性あり

よくある問い合わせ ～臨時申告会場編～ (北館1階・103会議室)

- Q. 入院中の夫の申告を、妻(子)が代理でできる?
- A. 申告に必要な書類がそろっていれば申告可能です * 委任状不要
- Q. 自分で作成した申告書の内容チェックしてほしい
- A. 内容のチェックはできません。作成済みの申告書は、税務署が回収する投函箱へ入れてください
- Q. 申告書などを書く場所はある?
- A. ありません。医療費控除の明細書など事前に作成してきてください
- Q. 去年の分とあわせて2ヶ年分の申告をしたい
- A. 予約時▶ネット=予約画面で申告年数を選択▶電話=「2ヶ年分の申告」と伝えてください

自分で作成した確定申告書を提出する赤い投函箱を設置しています。* 予約不要
* 投函された確定申告書は税務署が回収
* 投函後の中身の取り出しや確認は不可

市県民税申告のお知らせ

☎ 税務課市民税係 ☎ (36)7350



市県民税申告は、郵送での提出か、各コミセン・市役所の投函箱(右表参照)で受け付けます。

令和6年1月1日現在、市内に住んでいる人で下記に該当する人は、3月15日(金)までに市県民税申告が必要です。市県民税や国民健康保険税を課税する基礎資料となるほか、所得証明書の発行や介護保険料の算定、児童手当の受給など公的サービスの基礎資料として活用されます。

* 所得税の確定申告をする人は、市県民税申告の必要なし

● 申告書の入手方法

窓口 = 市役所、各コミセンで **1月17日(水)頃から配布**

郵送 = 昨年、市県民税申告をした人(所得税の確定申告をした人は除く)と、申告書送付希望の連絡を市民税係にした人へ、申告書や封筒を1月17日(水)頃発送

* 収入がない人や非課税所得のみの方は簡易的な手続きで申告可。申告書送付依頼時に連絡を

* 相談希望の方は、電話、窓口か、投函箱投函時に相談を

● 申告書投函箱設置スケジュール

設置会場	日程	受付時間
大島ふれ愛センター	1月23日(火)	10:30 ~ 15:00
赤間西コミセン	1月24日(水)	9:00 ~ 11:00
東郷コミセン	1月24日(水)	14:00 ~ 16:00
玄海コミセン	1月25日(木)	9:00 ~ 11:00
日の里コミセン	1月25日(木)	14:00 ~ 16:00
吉武コミセン	1月26日(金)	9:00 ~ 11:00
河東コミセン	1月26日(金)	14:00 ~ 16:00
自由ヶ丘コミセン	1月30日(火)	9:00 ~ 11:00
池野コミセン	1月30日(火)	14:00 ~ 16:00
南郷コミセン	1月31日(水)	9:00 ~ 11:00
岬コミセン	1月31日(水)	14:00 ~ 16:00
赤間コミセン	2月 1日(木)	9:00 ~ 11:00
市役所	本館1階・10番窓口(税務課市民税係) 北館1階・103会議室	1月23日(火)~3月15日(金) 2月16日(金)~3月11日(月) 8:30 ~ 17:00 *土・日曜日、祝日を除く

* 上記申告会場が臨時閉館した場合、投函箱の設置は中止

市県民税申告が必要?(一般的な例)

申告は、令和6年1月1日現在に住居登録がある市区町村に提出します。

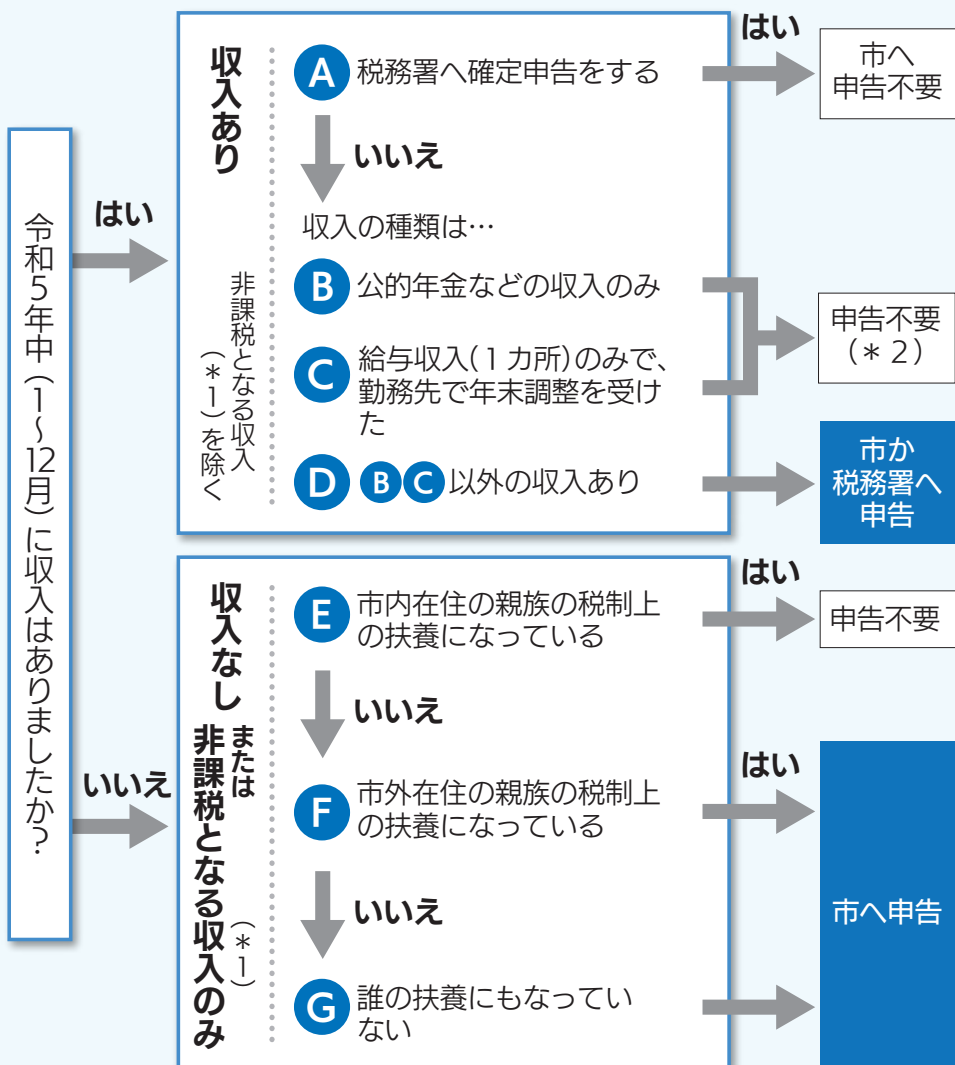

(*1) 非課税となる収入...遺族年金、障害年金、失業等給付、児童手当など(収入なし、非課税となる収入のみの方は、簡易的な方法で申告可)
(*2) 源泉徴収票に記載されていない控除(医療費控除など)を受ける場合、市か税務署へ申告必要

よくある問い合わせ ~申告編~

- Q. 土地や家を売ったらどうなる?
A. 譲渡所得になるため税務署で申告が必要です
- Q. 年金の源泉徴収票にある「源泉徴収税額」とは?
A. 年金から天引きされている所得税です。控除を追加して確定申告すると還付の可能性があります
- Q. 私の申告に配偶者の収入を合計して申告できますか?
A. 収入は個人に帰属するものなので、合計して申告できません。個人別収入で申告要件に該当するかそれぞれ確認してください
- Q. 医療費控除を受ける場合、何の書類が必要?
A. 事前に医療費控除の明細書を作成し持参してください
- Q. ふるさと寄附はどうやって申告できますか?
A. ワンストップ特例制度の利用か確定申告で申告ができます
*ワンストップ特例の手続き後に確定申告をする場合、寄附金控除の記載もれがないよう注意を
- Q. 源泉徴収票を紛失しました。給与か年金の明細だけで申告できますか?
A. 明細だけでは申告できません
*発行元へ源泉徴収票の再発行の手続きを

確定申告で医療費控除を受ける 国民健康保険加入のみなさんへ

確定申告前に、必ず高額療養費の払い戻し手続きを

令和5年1~12月中の高額療養費の払い戻しを受ける場合、確定申告前に手続きをしてください。確定申告では、医療費控除を受ける金額から高額療養費の払い戻し金額を差し引いて申告をしなければなりません。確定申告後に高額療養費の払い戻しを受けた場合、確定申告の修正申告が必要になるので注意してください。

高額療養費の払い戻しとは

ひと月(該当月の1日から末日まで)にかかった医療費の自己負担額が高額となった場合に、市役所で申請をすることで、自己負担限度額を超えた分が払い戻されます。

- 申請に必要なもの
 - ▶ 振込先の口座情報
 - ▶ 対象診療月の医療機関の領収書原本か支払い証明書
 - ▶ 届出者の本人確認書類(運転免許証(経歴証明も可)、保険証、マイナンバーカードなど)

● 申請場所

- ▶ 国保医療課(本館1階)
 - 注意事項
 - ▶ 払い戻しの対象となるかどうか分からないときは、対象期間の領収書すべてを持参し、窓口で確認するか、電話で問い合わせてください
 - ▶ 世帯の自己負担限度額は、市HP「高額療養費制度」で確認を
 - ▶ 国保以外の保険に加入している人は、各自加入している保険に問い合わせを
- ☎ 国保医療課国民健康保険係 ☎ (36)1363



食のまち宗像の魅力を
宗像市内と福岡市内の飲食店で味わえる

そのおいしい!
実は
宗像
フェア2024



1月26日(金)～
2月29日(木)

宗像産品のおいしさを、宗像市内約35店と福岡市内約20店の人気の飲食店で楽しめるフェアを開催します。ぜひ、この機会に料理人たちが創り出す自慢の品をとおして、食の宝庫・宗像の魅力を新発見・再発見してください。
閩産業政策課 ☎(36)9039



*料理の写真はイメージです

フェアに参加の一部産品・生産者を紹介

玄界灘の荒波で育つ、宗像漁協の新ブランドの
鐘崎さわら



鮮度抜群！今が旬のさわら

さわらは、魚へんに春と書きますが、九州北部では気温が下がる冬が旬。身崩れしやすいさわらを、より新鮮なまま届けるために、釣ってすぐに船上で活けはじめして海水氷で6時間以上冷却。この高鮮度処理をし、さらに2.5kg以上の大きさのものだけを「鐘崎さわら」として出荷します。身がしまって脂のりの良いさわら、今が食べ頃です。

土作りからはじめる「宗像ファームガーデン」の
里いも・にんじん



伊津さんが丹精込めて育てたサトイモとニンジン

「地域の気候風土に合った植物は病害虫には負けません」と話すのは、10年以上、除草剤も農薬も使わずに露地栽培で農業に取り組む「宗像ファームガーデン」の伊津龍之介(いづりゅうのすけ)さん。自身で育てた米のもみ殻をくん炭にして畑にまく、そうすると微生物が土の中でいい働きをしてくれるそうです。伊津さんの畑ではこの時期、サトイモやニンジンが食べ頃を迎えます。

蓑尾さんと添田さんの海の恵みたっぷりの
玉ねぎ



ゆっくり甘く育った
蓑尾さんと添田さんのタマネギ

「道の駅むなかた」にほど近い畑でタマネギを栽培する蓑尾沙亜(みのお・さいあ)さんは、義祖父の添田喜久夫(そえだ・きくお)さんのもとで農業を学び始めたばかりの農家1年生。ここの畑は、苗付前に海水を引き込みたっぷりと土に浸透させます。土にミネラルを含ませることでタマネギの生育はゆっくりになりますが、身の締まりが強くて甘く育つそう。これもおじいさまからの大切な教えです。

21ヘクタールの田んぼで自然栽培する農業「福島園」の
お米



自然栽培にこだわった
福島さんのおいしい米

稲刈りをした後の福島光志(ふくしま・ひとし)さんの田んぼを訪ねると、隅にジャンボタニシの姿がありました。実はこのタニシ、農薬や肥料を使わず環境に負荷の少ない自然栽培するうえで、田んぼの除草を行ってくれる大切な存在なんだそう。自然栽培したお米は「元気つくし」など、おなじみの銘柄米の他、リゾット米や寿司米など、その料理に適しためずらしい品種も栽培しています。

*参加生産者＝さわら・フグ(宗像漁業協同組合) / アカモク・ワカメ(株式会社マサエイ水産加工) / ミノトマト(とまとのまつお) / 有機玄米・有機米(オーガニックパバ) / 多品目野菜(農薬・化学肥料不使用)(ぶたちゃん畑・和田俊彦) / ニンジン・里いも(農薬不使用)など(宗像ファームガーデン・伊津龍之介) / カブ・ハクサイ(えいしんファーム・竹下英臣) / 米・米粉(自然栽培)(株式会社農業福島園・福島光志) / タマネギ・ホウレンソウ(蓑尾沙亜) / 温州みかん・あまおういちご・米粉(UAむなかた) / 旬の野菜(道の駅むなかた) / むなかた鶏(トリゼンフーズ株式会社) / むなかた牛(神内ファーム二十一株式会社・すすき牧場) / 日本酒(勝連酒造合名会社) / 日本酒(合資会社伊豆本店) / クラフトビール(ひのさとブリュワリー)

そのおいしい!
実は
宗像
オープニング
フェスティバル

5人の有名シェフたちが
宗像で共演。
1日限りの夢のコース料理を
提供します。

参加者募集

「そのおいしい!実は宗像」フェア2024に先駆けて、宗像にゆかりのある5人の有名シェフたちが共演するスペシャルイベントを開催します。それぞれのシェフが宗像産の食材を使った渾身(こんしん)の一皿を出し合い、この日限りのコース料理に仕立てます。宗像でしか味わえない特別なおいしさ、特別な時間に、ぜひ参加してください。



前菜担当
兵頭賢馬さん
神湊「オテルグレージュ」
「ルキデ・フランシュ・エグゼクティブシェフ



前菜担当
石本雅輝さん
公園通り「中国料理 石本」
オーナーシェフ



魚料理担当
中根一也さん
大野城市「ルナ・ピエーナ」
オーナーシェフ



肉料理担当
平田充さん
赤間駅前「ア・コテ・ド・ラ・ヴォワ・フェレー・ミツ・ダビエヌ」
オーナーシェフ



デザート担当
小川祐樹さん
福岡市中央区「リストランテ・フォンタナ」
料理長

期 1月23日(火) 11:40 開場 / 12:30 開宴 所 オテルグレージュ
* 東郷駅から送迎バスあり 定 抽選で25人 料 10,000円(税込・フリーソフトドリンク付き) 日 1月10日(水) 申 閩産業政策課 ☎(36)9039



『うみ・やま・かわー地理・自然』
平成4年、吉留地区で大型哺乳類の化石が発見されました。化石は下あごや足の骨で、愛らしい小さなカバに似たコリフォドンと分り、国内初の発見として注目されました。展示では化石のレプリカなどに注目です。

『教育・文化・まちづくり』 昭和初期までの重要なエネルギー産業だった炭鉱は、労働者の子どもの



海の道むなかた館特別展 『宗像史記』見どころ紹介



海道の道むなかた館では、2月4日(日)まで新修宗像市史のトピックスを取り上げた特別展を開催中です。今回は、特別展の見どころを紹介いたします。

『うみ・やま・かわー地理・自然』
平成4年、吉留地区で大型哺乳類の化石が発見されました。化石は下あごや足の骨で、愛らしい小さなカバに似たコリフォドンと分り、国内初の発見として注目されました。展示では化石のレプリカなどに注目です。

『教育・文化・まちづくり』 昭和初期までの重要なエネルギー産業だった炭鉱は、労働者の子どもの

『海道の道』 宗像市は、古代の官道や近世の唐津街道などの「陸の道」とともに、朝鮮半島や中国大陸へ向かうための「海の道」を基軸に栄えた交流の拠点でした。展示では、昭和19(1944)年に大島安昌院の畑から偶然発見された中世の壺と、中に入っていた約70kgにも及ぶ中国銭の一部を展示しています。これは地下を天然の金庫とした備蓄銭(びちくせん)と呼ばれる、中世の大島でも中国を中心とした東アジアにおける貨幣経済の一翼を担っていたことが分かります。

『いくさと人びと』 いくさは、原始・古代の集団間の戦いから世界の規模の近代戦争に至るまで人々の身近に起こり、時には社会や歴史の変換点となりました。宗像も例外ではなく、戦いの歴史を遺跡から出土した弥生時代の武器や福岡県所蔵の近代戦争資料(三八式歩兵銃)などで振り返ります。

『祈りとまつり』(近日刊行) 戦国時代の宗像家では家督争いによる惨劇がありました。事件の舞台となった地名にちなみ山田騒動(事件)とよばれています。事件後に頻発した怪奇現象はすさまじく、その鎮魂のため創建されたのが山



増福院縁起絵巻

田地藏尊増福院です。所蔵の絵巻は、その事件の一部始終をリアルに描いており、本特別展の見どころです。



▲新修宗像市史 購入方法・詳細

特別展では紹介できなかった興味深いふるさとの歴史はまだたくさんあります。ページをめくるたびに新しい発見や驚きがある新修宗像市史は、市民や歴史に関心を持つみなさんの座右の書となるものと自負しています。

(文化財職員・白木)

報告

「税」についての作文 優秀作品を表彰



国税庁、全国納税貯蓄組合連合会が毎年行っている作文コンクールの優秀作品を表彰しました。安心して生活できる社会を支えている税の大切さが上手に表現されている2作品が受賞しました。

●受賞作品

【全国納税貯蓄組合連合会・中学生の「税についての作文」】

▶宗像市長賞=『社会全体で支え合うために』/窪田涼葉(すずは)さん(城山中学校9年)

【国税庁・税に関する高校生の作文】

▶宗像市長賞=『繋ぐ』/安部花凜(かりん)さん(東海大学付属福岡高等学校1年)

☎ 収納課 ☎ (36) 5392



表彰式の様子(市役所で11月22日実施)

今だけ!ここだけ! 寒ぶり茶漬け



冬が旬で脂がのった「寒ぶり」が主役! むなかた地魚茶漬け祭り

季節ごとの旬の魚を郷土料理の茶漬けで味わってもらう人気の「むなかた地魚茶漬け祭り」。

ブリ、ヤズの茶漬けは、地元漁師も昔からよく食べる「元祖・茶漬け」です。参加店舗では、料理人がだしやタレ、調理方法にこだわったさまざまな茶漬けを楽しめます。

☎ 1月15日(月) ~ 2月29日(木)

●参加店舗

市内を中心とした14店舗

☎ 産業政策課 ☎ (36) 9039



厳しい冬の冷え込みには

水道管の凍結に注意を



凍結で水道管が破裂し、漏水が発生することがあります。漏水は、利用者の水道料金が高額になるだけでなく、多数の世帯で発生すると配水池などの水量が不足し、断水を招きます。

寒冷時の水道管の凍結対策、漏水の早期発見・早期修繕に協力をお願いします。

●水道管の凍結を防ぐには

- ▶露出した水道管や蛇口には、布や保温チューブなどを巻きつける
- ▶水道メーターボックスは、砂や布を入れたビニール袋などで保温する

*北向きの日陰や、風当たりが強い場所では特に注意を

*使用者の管理で対策を

●水道管が凍結・破損してしまったら

▶凍結

凍結した水道管に布やタオルをかけてから蛇口を開け、ぬるま湯を蛇口の方からゆっくりとかける

▶破損

指定給水装置工事店(事業者)に修理を依頼する

*指定給水装置工事店については、宗像地区事務組合 ☎ で確認か、宗像地区水道管理センターに問い合わせを

☎ 宗像地区水道管理センター ☎ (62) 0975



「チャレンジ子ども料理」入賞作品決定!



夏休みに市立学校4~6年生を対象に料理作品を募集し、579作品の応募の中から10作品が入賞。どの作品も食事を作ることを楽しむだけでなく、栄養や食材の特徴をしっかりと考えている素晴らしいものばかりでした。

大賞に輝いた山下惟さんの工夫のポイントは「いろいろな種類の野菜や大豆を使ったサラダ、炒り卵にはしらすや納豆を入れて栄養たっぷり」にしたところ。また、地場産物の活用や栄養バランスなども評価されました。

☎ 宗像市学校給食会

(学校管理課内) ☎ (36) 1322



【チャレンジ子ども料理大賞 山下惟さん(東郷小5年)】
▶もちむぎごはん ▶ なつとうしらすいりたまご ▶ みそ玉のあかもくみそしる ▶ 中華風コロコロサラダ、ドレッシング ▶ ふたとなすの味ソテー ▶ 卵黄メカブ ▶ 大島塩サイダーフルーツポンチ

*作品名は原文の通り掲載



災害時に地域で支え合うために

避難行動要支援者名簿への登録をしましょう



近年の豪雨や大地震では、自力での避難が困難な人(避難行動要支援者)が犠牲になるケースが増加しています。東日本大震災では全体の死者数のうち多くが高齢者でした。このような犠牲を減らすためには、災害前の要支援者の把握と、災害発生時の迅速な避難支援の体制をつくるのが重要です。同名簿への登録をお願いします。

☎ 閩 危機管理課 ☎ (36) 5050

登録方法

昨年12月中旬に本年度に75歳以上のみの世帯になった人などへ、申請案内文書を送付しています。登録希望者は案内を確認後、手続きをしてください。

*対象者に該当せず、案内文書が届かなかった人でも、自力での避難が難しい人(日中独居の人など)はだれでも登録可

すでに登録している人で下記のいずれかの場合は危機管理課に必ず連絡を

- ①名簿に登録している内容(電話番号、緊急連絡先、地域支援者など)が変更になった人
- ②名簿登録後に福祉施設、病院などへ入所か入院している人
- ③家族との同居で避難支援が不要になった人

注意事項

▶登録は強制ではありません

*自力か、家族と避難ができる人は登録不要

▶名簿に登録すれば、必ず避難支援を受けられるとは限りません

▶名簿は災害時の避難支援などの目的以外では使用しません

申請締切日

1月31日(水)

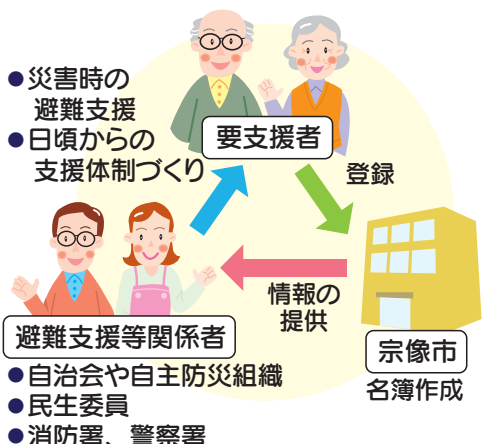

国民健康保険加入のみなさんへ

交通事故・暴力行為によって受診したときは届け出を



交通事故や暴力行為などが原因の医療費は、加害者が負担すべきものです。国民健康保険証を使って病院を受診した場合の医療費は一時的に国民健康保険(国保)が加害者に代わって立て替えて支払い、保険証を使った人からの届け出に基づき、加害者に請求します。病院を受診した場合は速やかに届け出をしてください。

国保が本来支払う必要がない医療費を負担することで、将来的にみなさんが負担する国保税が増える可能性もあります。みなさんの理解と協力をお願いします。

☎ 閩 国保医療課 ☎ (36) 1363

届け出が必要な場合

- 他者が原因の交通事故(バイクや自転車が原因も含む)でけがをした
- 不当な暴力や傷害行為を受けてけがをした
- 他者所有の建物での設備の欠陥が原因でけがをした
- 落下物に当たってけがをした
- 飲食店での食事が原因で食中毒になった、ほか



*詳細は問い合わせを

届け出のタイミング

示談の前に国保医療課に相談してください。示談が成立すると、国保で負担した医療費を加害者に請求できなくなる場合があります。

電話・文書調査に協力を

医療機関からの診療報酬明細書などから交通事故や暴力行為などが疑われる場合は、電話や文書で確認をすることがあります。協力をお願いします。

一緒に解決策を考えます

生活の困りごとの相談

「仕事が見つからない」「仕事に就きたいが空白期間があり不安感がある」「家計が苦しい」「家賃を滞納して住めなくなりそう」「ひきこもりの家族のことが心配」などの生活の困りごとはありませんか?

相談支援員が相談内容から解決策を一緒に考え、就労支援や就労準備支援、住居確保給付金、家計改善支援などを行いながら相談者の生活の安定・自立に向けた支援を行います。

☎ 毎週月曜日～金曜日 8:30～17:00

*土・日曜日、祝日、年末年始を除く

☎ 生活支援課(市役所北館1階・20番窓口)

☎ 市民

☎ 生活支援課 ☎ (36) 9570

相談したいときは来庁前に電話で予約をお願いします



給付金(7万円)の詳細は市☎で確認を▶



消防団の催し、はしご車試乗体験や放水体験も

令和6年 宗像地区消防出初式



新春恒例の宗像地区消防出初式を道の駅むなかたで実施します。式典の催しでは、消防団員の小隊訓練や消防団女性班のクワイヤチャイム(ハンドベルを使った演奏)を披露。子どもが楽しめるアトラクション・イベントも用意しています。

☎ 1月8日(月・祝) 9:40～12:10

☎ 道の駅むなかた・第3駐車場 料 無料

●内容=▶式典▶放水体験、消防ポンプ車の展示

▶はしご車試乗体験(当日の抽選で25組まで)

▶豚汁の振る舞い(数量限定)

*雨天時はアトラクションなど中止の場合あり

☎ 危機管理課 ☎ (36) 5050



弁護士法人奔流 法律事務所宗像オフィス

◇初回相談(予約制・1時間)無料◇ 相談予約 ☎0940(34)1110

当事務所では、男女2名の弁護士が、一般民事、家事(相続・離婚等)、交通事故、医療事故、建築紛争、労働、行政、刑事弁護、犯罪被害、成年後見、遺言、債務整理、過払金回収、その他、あらゆる法律問題に対応いたします。

宗像市赤間駅前1丁目4番7号 赤間センタービル3階(JR赤間駅北口)

所属弁護士 小出真実・陣内隆太(福岡県弁護士会所属)

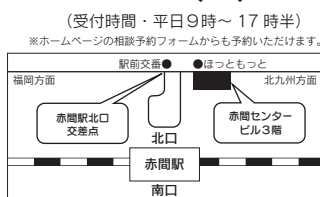

～土曜相談日(相続・遺言)のご案内(いずれも10時～16時迄の各1時間枠)～

●1月13日、1月27日

※相続・遺言以外の相談も可能です。 ※各相談日の前日17時半までにご予約下さい。

◆年末年始の休業のお知らせ◆

ホームページにて年末年始の休業日をご案内しています。

弁護士法人奔流ホームページ▶



宗像市 公式LINE 友だち2万人突破!

知りたい情報が選べる!届く!

イベント 防災 子育て ごみ出し

2次元コード 「友だち」追加は ←こちらから! ID検索 @muna2020

☎ 問い合わせ先 宗像市秘書政策課 ☎0940-36-1055

むなかた市民学習ネットワーク

No. 476

むなかた市民学習ネットワーク事務局
TEL 36-3721 FAX 36-3732



絵手紙 有志指導者 藤野秀雄

令和6年 本年もよろしく お願い申し上げます



年頭にあたり皆さまにとって素晴らしい一年となりますようお祈り申し上げます

市民学習ネットワークの事業には、日頃よりご理解とご協力を頂き感謝申し上げます。

私たちの活動は、平和で穏やかに過ごす日常の上に成り立っています。しかし、世界に目を向けると必ずしもそうではありません。誰もが多様性、考え方の違いを認め合い、互いを尊重し平和で安心して暮らしていけるように願っています。

さて、コロナ禍の影響により当事業にとっても大きな変革を迫られました。この時期の会長就任は重責ですが、皆さまのご協力を仰ぎながら務めていきたいと思っております。

ネットワークの皆さまにおかれましても、夢と期待をもって飛躍出来る一年になりますよう心よりお祈り申し上げます。

むなかた市民学習ネットワーク会長
小野 誠

短期学級生募集

初心者歓迎です

①冬鳥の観察会

有志指導者 河野 紀美子
身近な自然と仲良くなる

場所 メイトム宗像 (スクリーンで説明)

・長浦池 (日の里4丁目) で観察

期日 1月28日 (日)

*一日限り

時間 午前10時~正午

教材費 100円/人

*資料 保険代含む

持参品 双眼鏡 (ない人はお貸しします)

*寒くない服装

*雨天時は、室内学習

*親子で参加の場合、学習料は1組500円



②季節のおうち薬膳

1月は おうちで出来る サムゲタン

有志指導者 和田 亜弓

場所 メイトム宗像

期日 1月27日 (土)

3月23日 (土)

*全2回

時間 午前9時~正午

材料費 1月は5000円

教材費 コピー代

持参品 エプロン、ふきん、三角巾、筆記用具

応募要領

●学習料は1人1回当たり400円 (4回分前納)

●会場使用料と教材費は学習者負担のため別途徴収します (入会金なし)

●学級は6人以上で成立

●不成立の場合のみ連絡します

申し込み締め切り後1月16日 (日) のキャンセルは4回分の学習料 (短期学級の場合は回数分と教材費が必要) が必要です

申し込み締め切り後1月16日 (日) のキャンセルは4回分の学習料 (短期学級の場合は回数分と教材費が必要) が必要です

申込方法

1月15日 (月) 必着

ハガキまたはFAXで希望学級 (学級名、指導者名、場所、曜日、時間)、住所、氏名、年齢、電話番号を楷書で記入し送ってください

左記コードから申込可
《あて先》〒811-3437
宗像市久原180
メイトム宗像内
むなかた市民学習
ネットワーク事務局

FAX (36) 3732

注意事項

●直接、事務局での申し込みもできます。電話での申し込みはできません

●連絡希望者は、往復ハガキで申し込んでください

●応募者多数の場合は抽選になります

●傷害保険は自己加入してください。子ども連れの参加はご遠慮ください

申し込み後、連絡がない場合は、記載の閉級日に直接各学級へ来てください

「有志指導者認定・更新講習会」が11月9日、18日に行われました

更新講習会では、永きにわたって活躍された有志指導者16人の表彰が行われました。認定講習会では新たに10人が認定されました。

- 30年表彰** ★★★★★★
 - 宮脇 一博 (卓球)
- 20年表彰** ★★★★★★
 - 佐藤 泰司 (書道・表装)
 - 藤野 秀雄 (絵手紙)
 - 能智 和子 (コーラス・リコーダー合奏)
 - 井上 宗幸 (茶道 (裏千家))
 - 矢野恵津子 (和菓子)
 - 坂本 敏子 (パソコン)
 - 兼田幽香里 (朗読・絵本の読み聞かせ)
 - 松尾 七郎 (竹トンボ・竹馬・凧作り)
- 10年表彰** ★★★★★★
 - 河野紀美子 (自然観察)
 - 吉田 睦雄 (菊づくり)
 - 長島 健次 (パソコン)
 - 野口 典子 (卓球)
 - 越智真由美 (卓球)
 - 佐藤 信子 (ベリーダンス・ストレッチ)
 - 松尾さゆり (英語)

- ★新有志指導者★**
 - 中野 佳南 (せつけん作り)
 - 柴田 洋子 (クラフトバンド手芸)
 - 恵濃美和子 (手芸一般・多国籍料理)
 - 中村 和美 (華道 (成和御流))
 - 新井佳代子 (歌謡)
 - 武石 久史 (ジャム作り)
 - 山下 均 (菊作り)
 - 井浦 彰子 (観葉植物 (多肉植物の寄せ植え))
 - 中村 泰治 (ストレッチ)
 - 石松 和也 (バドミントン)

30年勤続有志指導者 子どもたちと30年

卓球 宮脇 一博



初心者の子どもたちに楽しく卓球を続けてもらうように、ラケットの握り方からピン球の打ち方を教えています。打つ事が出来るようになるとみんな嬉しい表情になります。「この顔を見るのが嬉しく続けてきました」。振り返れば子どもたちも自分の子どもの年代から孫の年代となり、もう30年なのなあ・・実感です!

同じ教室の先生方、事務局の方々に感謝する次第です。



第39回 学習発表会

3月9日 (土)・10日 (日) 宗像ユリックス・勤労者体育センター



この秋、各コミセン (赤間西、赤間、自由ヶ丘) やユリックスで文化祭や祭りが行われ、展示や舞台発表を行いました。

各コミセン等で発表!!
ハーモニカ、身近ないけ花、ペン習字、水彩画、池坊展、着付け、ベリーダンス

むなかた子ども大学「ゼロカーボンコース」

脱炭素社会推進課 ☎(36)9875

私たちにできるゼロカーボンアクションを見つけてみよう



教育関係者・企業・団体・市民・行政が、さまざまな分野の学びの場を提供し、子どもたちの興味・関心を「志」へと変容させていく「むなかた子ども大学」。昨年11月23日のメインキャンパスでは、「ゼロカーボンコース」を開催しました。このコースは、日々の生活で二酸化炭

素の排出量をできる限り少なくする「ゼロカーボンアクション」への理解を深めてもらい、家庭での日々の行動変容を促すために、民間企業と連携し開催。当日は15人の子どもたちが参加しました。今回、授業風景やゼロカーボンアクションを紹介します。

◆1・2限目 「エコ・クッキングで スイーツ作り！」



●講師＝西部ガス株式会社

環境に配慮した調理方法を学ぶ「エコ・クッキング(*1)」では、吉武地区の農業者の三木雅裕(みき・まさひろ)さんからサツマイモを提供してもらい、地産地消の大切さを学びました。

調理中は食品ロスを減らすために野菜の皮まで使うことや、片付けの時には使い終わった皿を重ねないことで節水につながることを学びました。



宗像産のサツマイモを使ってスイーツ作り中！
(*1)「エコ・クッキング」は東京ガス(株)の登録商標

授業終了後、子どもたちから「皮をむかないスイーツを作ることができてとても楽しかった」「明日から地産地消を心掛けたい」などの感想があり、調理を楽しみながらすぐにでも自分たちにできることを学ぶことができました。

◆3・4限目 「発電の大変さ、 省エネの大切さを知った 工作講座」

●講師＝パナソニック株式会社
エレクトリックワークス社
工作講座では、太陽光発電の仕組みや省

エネの大切さについて学びました。実験では、手回し発電機のハンドルをみんなで一生懸命に回して電気を作り、発電の大変さを知りました。



一生懸命手回しで発電！

実験後、太陽光電池を使った工作物を作りました。この工作物は、太陽の光で充電され、LEDを点灯させることができます。細かい手作業に苦戦している子どもたちもいましたが、みんな一生懸命に組み立て、無事に工作物を完成させることができました。

授業終了後、子どもたちから「太陽光発電のすごさを知った」「無駄なエネルギーを使わないようにこまめに電気を消したい」などの感想があり、実験や工作を通して、ゼロカーボンへの理解を深められた時間となりました。



みんなで真剣に工作をしました

太陽光に当てて充電するとLEDが点灯！

授業で学んだ ゼロカーボンアクションを紹介

年間CO2削減量

●節水＝お皿を重ねずに洗うことは節水につながります。こまめに水を止めるなど、無駄に水を使わないようにしましょう

節水 11kg/世帯
(水使用量を約2割削減した場合)



●食品ロス＝日本の食品ロス消費量は、年間約523万t

食品ロス 54kg/人
(家庭と外食の食品ロスがゼロになった場合)

(令和3年度環境省推計)で、1人1日当たりおにぎり約1個分もあります。廃棄時に大量のCO2が排出されてしまうので、食品ロスを減らすために、野菜の皮などの可食部を取り除きすぎないように配慮しましょう



●地産地消＝輸送にかかるCO2排出量を減らすことも大切です。

地産地消 8kg/人
(一部の野菜・果物を地産地消した場合)

意識して宗像産の食材を買うようにしましょう

*市内の農産直売所の詳細は右記コードで確認可



●太陽光発電＝太陽光発電を自宅に設置する

太陽光発電 1,275kg/人
(太陽光発電した場合に削減できるCO2排出量)

など、再生可能エネルギーを活用しましょう



●節電＝こまめに電気を消しましょう。節電になるだけでなく、電気代を抑えることができます。

節電 エアコン26kg/台
(使用時間を1日1時間短くした場合)

また、こまめに電化製品のプラグをコンセントから抜くことも節電につながります

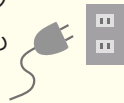

*環境省HP「ゼロカーボンアクション30」から引用



【デコ活大喜利大会開催中】

環境省では、ゼロカーボンアクションを日々の生活に浸透させるため「デコ活」を推進しています。地球温暖化対策のため、一人一人の行動を変えることが大切です。今回みなさんに「デコ活アクション」を行うきっかけになるよう「デ」「コ」「カ」「ツ」の文字を使ったアクション標語を募集。子どもから大人まで参加できます。📅 2月16日(金) *詳細は環境省HP(左記コード)で確認可



開設20周年 ～地域の皆様と共に～
九電グループ
介護付有料老人ホーム
九電ケアタウン

昼食付見学会実施中

事前に電話にてお申込み下さい。
0120-290-873
福岡県福津市花見が丘3丁目28-2



【事業主体・施設概要】●事業主体名/株式会社キューデン・グッドライフ東福岡●所在地/福岡県福津市花見が丘3丁目28番2号●交通/西鉄花見が丘3丁目バス停(約200m)●施設の名称/九電ケアタウン●開設年月日/2002年10月1日【福岡県有料老人ホーム設置運営指導指針に基づく類型及び表示事項】●類型/介護付有料老人ホーム(一般型特定施設入居者生活介護)●居住の権利形態/利用権方式●利用料の支払い方式/一般居室、介護居室ともに選択方式●入居時の要件/一般居室は入居時自立・介護居室は入居時要支援・要介護●介護保険/福岡県指定介護保険特定施設(一般型特定施設)●介護居室区分/全室個室●介護に関わる職員体制/2:1以上●敷地権利/敷地所有



(広告)

【110番は緊急電話】▶こんな場合は110番＝お金を要求される電話があった、交通事故を起こした・目撃した、知らない人に声をかけられた、など。▶相談ごとは宗像警察署☎(36)0110か#9110＝落とし物が届いてないか、運転免許証について聞きたい、パトロールをしてほしい、など。



暗証番号の設定が不要なマイナンバーカードです

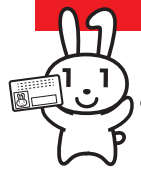

1 顔認証マイナンバーカードの発行が始まります



顔認証マイナンバーカードとは？

暗証番号の設定や管理に不安がある人の負担軽減のため、暗証番号の設定が不要なマイナンバーカードです。保険証利用時などで必要な本人確認の方法は、顔認証システムでの認証か、目視での顔確認です。

申請できる人

顔認証マイナンバーカードの取得を希望する市民。

* マイナンバーカードをこれから申請する人も、すでにマイナンバーカードを持っている人も申請・取得が可能

交付の場所

市役所本館1階・市民課①番窓口

手続きの方法

▶ 初めてマイナンバーカードを取得する人＝カード交付申請し、交付通知書が届いた後、カード受け取り時に申し出てください

▶ すでにマイナンバーカードを持っている人＝マイナンバーカードを持参し、申し出てください

顔認証マイナンバーカードで利用できるサービス／できないサービス

▶ 利用できるサービス＝健康保険証としての利用、本人確認書類としての利用

▶ 利用できないサービス＝マイナポータル、各種証明書のコンビニ交付、その他オンライン手続きなど暗証番号の入力が必要なサービス

☎市民課 ☎(36)1126

2月末までに申請を

子育て世帯生活支援特別給付金



食費などの物価高騰の影響を特に受ける低所得の子育て世帯に対して生活の支援を行うため、国が臨時特別給付金を支給しています。

* 詳細は市庁舎で確認を

ひとり親世帯の支給対象者／支給日

① 遺族年金や障害年金、遺族補償等の受給で令和5年3月分児童扶養手当が全額停止されている人／審査後随時支給

② 食費等の物価高騰の影響で家計が急変し、収入が児童扶養手当の水準と同じ人／審査後随時支給

ひとり親世帯以外の支給対象者／支給日

① 平成17年4月2日以降出生の児童を養育する人か、特別児童扶養手当受給者で、収入が令和5年度分住民税均等割非課税の人と同じ水準となっている人／審査後随時支給

共通事項

● 給付額

児童1人当たり一律5万円

● 申請方法

* 申請必要 * 支給要件あり

● 支給方法

審査後随時支給

☑ 2月29日(木)

* 令和6年2月に生まれた新生児分は、3月15日(金)までに申請を

* ひとり親世帯、ひとり親世帯以外両方の受給は不可。他の自治体で受給済みの人は対象外

* 令和5年3月分児童扶養手当受給者と、令和4年度の低所得の子育て世帯生活支援特別給付金の受給者は、令和5年5月に支給済のため申請不要

☎子ども家庭センター子ども家庭係 ☎(36)1151

市民のみなさんがまちの魅力をSNSでお届け



むなかた魅力発信アンバサダー活動開始

「宗像の魅力を自分たちで発信したい!」と公募で集まった20～50歳代の多様な経歴を持つ12人の「むなかた魅力発信アンバサダー」。市内外を問わず、多くの人にまちの魅力を届けることを目的に12月から活動をスタートしました。11月に実施した研修では、動画の制作などを行うSNS版情報誌「iko iko むなかた」を手がける市内事業者から「注目度を増やすSNS投稿について」学び、情報発信スキルを高めました。

アンバサダーはそれぞれのSNS (Instagram、TikTok) を使用して、市民の視点から「これは宗像の魅力」と感じたイベントや観光、すてきな風景などを発信します。アンバサダーを通して宗像の魅力を再発見してみませんか。

* 投稿した情報は「むなかた魅力発信アンバサダー事務局(公式 Instagram)」(上記コード)で確認可

☎秘書政策課 ☎(36)1055



#むなかた魅力発信アンバサダー

(広告)

宗像高齢者支援センター

「もしものとき」に頼れる方はいますか？

入院・施設入居時の 身元保証人	4つの もしも	緊急時の 駆け付け
お葬式・納骨 遺品の整理		ご逝去時の 死後事務手続

入院・手術 身元引受人	施設入居 入居身元保証	介護保険サービス 保証人・代理人	生活サポート 生活支援・介護予防	万が一の時の エンディングサポート
----------------	----------------	---------------------	---------------------	----------------------

いざという時に誰かを頼ることができない方をもう一人の家族として、日々の暮らしから生涯にわたってサポートします。



ご相談・お悩み・ご質問は
お電話でお気軽に
お問い合わせください。

0940-39-3882
【9:00～17:00/土日祝休】 <https://yuian.or.jp/>

宗像市池浦41-10
(家族葬専門式場森の庵内)

一般社団法人 ゆい庵

検索



【1月10日は110番の日です】緊急時あわてず・あせらず110番通報をしましょう。110番通報は「早い」「簡単」「確実」です。110番をすると警察本部の通信指令課へつながります。24時間365日、簡単に、確実に通報できます。☎宗像警察署 ☎(36)0110

子ども・教育

Risus Munakata! (リーススムナカタ) 中・高生の居場所づくり



卓球、ネイルチップ、漫画本、手芸キット、ボードゲームなどで自由な時間を過ごしませんか。

期 毎月第2・4日曜日10:00～17:00 所 発達支援センター(メイトム宗像・別館) 市内在住の中学生と高校生 無料

子ども育成課 ☎(36)1214

家庭教育学級 「みんなで笑顔に!親子関係がぐんとよくなる子育てのコツ」



「子どもと大人が肯定的なコミュニケーションで信頼関係を築く子育ての基本」を学びませんか。

期 2月3日(土)14:00～15:30

所 市役所北館1階・103 会議室



講師=藤木有理さん(市民活動団体ママ応援・ネットワークいろいろ副代表) 家庭教育部の担当者 市民

定 100人 無料

5月31日(水)まで 事前申込必要

地域教育連携室 ☎(36)1169

F(37)1525 ▶電子申請(市) 同室 ☎(前述)

令和6年度 児童保育所入所児童募集



【開所時間】

●月～金曜日=放課後～18:30

●土曜日、春・夏・冬休みなどの学校休業日=8:00～18:30

*月～金曜日は19:00まで延長保育あり*日曜日、祝日、年末年始は休み 各小学校の敷地内(大島、地島除く)

仕事・介護・病気などの理由で保護者が家庭にいない児童

月額7,000円*延長保育=▶300円/日▶3,000円/月

*おやつ代、保険料など別途必要

*減額制度あり(ひとり親世帯、住民税非課税世帯、多子世帯、きょうだい児、他) 1月5日(金)～2月16日(金)*締切厳守 申請書類を各学童保育所へ持参*申請書類配布=1月5日(金)から各学童保育所と市

子ども育成課、各小学校入学説明会で配布予定

*市からダウンロード可

吉武小学童保育所(吉武コミセン) ☎(32)5904

赤間小学童保育所(赤間コミセン) ☎(39)7051

その他の学童保育所(赤間西、自由ヶ丘、自由ヶ丘南、河東、河東西、南郷、東郷、日の里東、日の里西、玄海、玄海東小学校)= ☎(72)4971

子ども育成課 ☎(36)1214

城山中学校校舍 おわかれ見学会・新校舎見学会



城山中学校の既存校舎、新校舎の見学会を開催します。

既存校舎おわかれ見学会

期 ①12月30日(土)

10:00～16:00

②1月4日(木)10:00～16:00

*駐車場あり(職員駐車場の利用を)

新校舎見学会

期 1月12日(金)14:00～16:00

*駐車場なし(公共交通機関、徒歩などで来場を)

*持参品=上履き、スリッパなど

共通事項

城山中学校*受付は既存校舎正門付近(受付後、出入り自由)*事前申込不要*職員の施設案内なし

同学校整備プロジェクト室 ☎(36)9610

赤ちゃん・子育て

子育て支援センター「ふらっこ」



①交流室(事前申込不要)

期 月～金曜日、第2土曜日 10:00～12:30

② 13:15～15:45

*①②いずれかのみ利用可

*1月10日(水)=午後休み

*1月1日(月・祝)～3日(水)、8日(月・祝)=休み 乳幼児と保護者

*混雑状況によって人数制限あり

【次の日時は年齢制限があります】

▶ベビータイム

期 1月10日(水)10:00～12:00

6カ月までの子どもと保護者

▶ベビーデイ

期 1月18日(木)

10:00～12:30、13:15～15:45

11カ月までの子どもと保護者

②満1歳のお誕生日会&食育ミニ講座

期 1月24日(水)10:15～11:45

対 1月に1歳になる子どもと保護者

期 1月4日(木)10:00から

③赤ちゃんくらぶ

期 1月27日(土)10:30～12:00

対 第1子で0歳の子どもと保護者

期 1月5日(金)10:00から

④親子で遊ぼう!ホップ!ステップ!!ジャンプ!!!～赤ちゃんと一緒に親子でストレッチ～

期 2月6日(火)10:00～11:30

対 6～11カ月の子どもと保護者

期 1月15日(月)10:00から

⑤にこにこ子育て講座

期 2月13日(火)10:00～12:00

対 子育て中かその予定の保護者

5月31日まで 5月6日(火)までに事前申込必要

期 1月9日(火)10:00から

②～⑤共通事項

所 メイトム宗像 市民優先

子育て支援センター「ふらっこ」 ☎(37)3741 *窓口も可。受付時間は10:00～16:00

宗像市子育て支援センター「ふらっこ」

Instagram

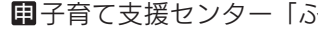

子どもプレーパーク



自然の中で自由に活動できる冒険遊び場。誰でも自由に参加できます。参加無料。

期 毎週木曜日と第2・3・4土曜日、第4日曜日 ●時間=土・日曜日

10:00～16:00、木曜日10:30～13:30

所 子どもプレーパーク(メイトム宗像・本館横)

子ども育成課 ☎(36)1214

子育てサロン

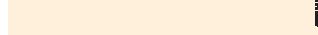

保護者同士の情報交換と、遊びを通じた子ども同士の交流の場です。市内には、地域の有志によって運営されている21の子育てサロンがあります。自分に合ったサロンを見つけてみませんか。

おはなし会

～赤ちゃんから子どもまで～

入場無料

赤ちゃんのおはなし会

期 1月12・19・26日

10:30～10:50 *いずれも金曜日

0歳の子どもの親、妊婦

所 えほんのへや(メイトム宗像内)

小さい子のおはなし会

期 1月12・19・26日 11:00～(30分以内) *いずれも金曜日

未就学児と親

所 えほんのへや(メイトム宗像内)

おはなし会

絵本の読み聞かせやパネルシアター、他(30分以内)。

期 1月13日(土)14:30～

所 メイトム宗像

期 1月27日(土)11:00～

所 深田分館

共通事項

同市民図書館 ☎(37)1321

栄養なんでも相談室

事前申込必要



離乳食作りの紹介と実演(希望者のみ試食)。管理栄養士の個別相談。

期 1月24日(水)、2月28日(水)

①相談=9:30～11:30

②離乳食教室=10:00～11:00

所 メイトム宗像

①202 会議室 ②2階調理室

0～4歳の子どもの保護者、妊婦(市民のみ)

同子ども家庭センター子ども保健係 ☎(36)1365

たまご学級

～安心して出産を迎えるための講座～事前申込必要

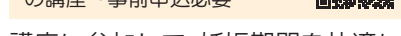

講座に参加して、妊娠期間を快適に過ごしましょう。

期 ▶1月13日(土)=オプションコース「赤ちゃんの救急教室」

▶1月19日(金)=1コース「赤ちゃんを迎える準備をしようI」

▶2月9日(金)=2コース「安産体操と産後のからだについて」

●時間=▶オプションコース=13:50～16:00(受付13:30～)

▶1、2コース=13:30～15:00(受付13:15～)

所 メイトム宗像 電子申請

同子ども家庭センター 子ども保健係 ☎(36)1365

市公式LINE・市でも、子育てに役立つ情報を発信しています。

市公式LINE



むむっ! むなかた。市もむむハブ。

(広告)

Advertisement for 'スマホのお悩み・お困りごと' (Smartphone troubles) services. Includes a QR code for 'スマホドクター' and contact information for '大塚企画'.



【豊かな人権感覚を培おう!】市立学校の児童・生徒が作成した令和4年度の人権標語を毎月紹介します(12～14ページ)。人権対策課 ☎(36)1270 全員で ふわふわ言葉 ふやそうよ(深田響・玄海小3年) 助け合い 百点満点 その心(江藤花理・自由ヶ丘南小3年)

情報ステーション

詳細は各問い合わせ先へ 申込方法応募事項

電話以外での申込は、次の①～④を明記してください。
①催し名・コースなど②郵便番号・住所③氏名④電話番号

お知らせ

確定申告

障害者控除対象者認定申請



65歳以上の人は、各種障害者手帳の交付がない人でも、同程度の障がいであると市長の認定があれば、所得税や市・県民税の「障害者控除」の対象となる場合があります。

● 随時受付 * 該当者には障害者控除対象者認定書を交付。確定申告時などの障害者控除確認書類として使用可能
● 要介護認定を受けている65歳以上で、寝たきりの状態か中度以上の認知症の人

● ①障害者控除対象者認定申請書
● ②指定の診断書を窓口(北館1階)へ持参 * ①②の書類は市HP「申請書ダウンロード」か、窓口で入手可能
● 介護保険課介護認定係 ☎(36)5186 F(36)2410

確定申告

相続した空き家等を譲渡した場合の税金を控除



相続が遺贈で発生した空き家等の売却で一定の要件を満たす場合、譲渡所得から3,000万円が控除される特例措置があります。

● 特例措置を受けるには
● 税務署での確定申告時に、市が交付する「被相続人居住用家屋確認書」を提出。

* 同確認書の交付を希望する人は、被相続人居住用家屋確認申請書と必要書類を添付して市へ提出
* 制度の詳細は市HPで確認か、香椎税務署に問い合わせを
* 必要書類の提出後、交付までに2週間程度必要。余裕をもって申請を
● 都市再生課 ☎(36)9777
● 香椎税務署 ☎092(661)1031

特設人権相談

隣近所とのトラブル、学校や職場のいじめ・差別、家庭内の悩みなど人権に関わる問題の相談。

● 1月24日(水)10:00～15:00
● 市役所本館1階・第1、第2相談室 ● 相談担当＝市人権擁護委員
* 事前申込不要
● 人権対策課 ☎(36)1270

20歳になる人へ国民年金のお知らせを送付



20歳になってから約2週間以内に、日本年金機構から国民年金第1号被保険者に加入したことの「お知らせ」「納付書」「基礎年金番号通知書」が届きます。

* 支払いが困難な場合、免除・学生の納付特例を受けられる場合あり
● 東福岡年金事務所国民年金課 ☎092(651)7967
● 市民課国民年金係 ☎(36)1128

パブリック・コメント(意見募集)



● ①宗像市地域公共交通計画(案)
● 内容＝「市民生活を支える総合交通体系の確立」を推進し、持続可能な地域公共交通の形成を図る
● 都市再生課 ☎(36)9777

● ②第2期宗像市空家等対策計画(案)
● 内容＝市民が安全安心に暮らすことのできる環境を確保するとともに地域の振興に寄与するため、空家等対策の基本方針を定める
● 都市再生課 ☎(36)9777

● ③宗像市雨に強いまちづくりビジョン～雨水管理総合計画～(案)
● 内容＝浸水対策の基本的な方針と実現方策を示す
● 都市計画課 ☎(36)1484

共通事項

● ①②1月9日(火)～2月8日(木)
● ③1月15日(月)～2月14日(水)
● 閲覧場所＝各地区コミセン、各担当課窓口、市HP、他

市営住宅入居者募集



1月の募集は実施しません。次回の募集は、4月の予定です。
* 大島地区の市営住宅は随時募集中。市HPで確認を
● 建築課 ☎(36)5203

令和6年度会計年度任用職員2級(専門職)募集



令和6年4月1日(月)から任用開始する会計年度任用職員を募集。
* 詳細は市HPで確認可
● 子ども家庭センター
● 子ども家庭係 ☎(36)1151

休日開庁

マイナンバーカード申請・交付・更新手続き



平日に手続きをすることが難しい人は、この機会を利用してください。

● 1月13日(土)9:00～12:00
● 市民課(本館1階) * 当日、マイナンバーカード以外の手続きは受け付け不可
● 申請手続きをする人
● 受け取り(交付)の人
● 更新をする人 * 持参品・詳細は市HPで確認を
● 市民課 ☎(36)1126

コンビニ交付サービス 休止日



システムメンテナンスのため、コンビニ交付サービスを休止します。休止日に利用を予定している場合は、前日などの利用をお願いします。

● 休止日＝1月17日(水)終日
* 取得できる書類、利用可能時間などの詳細は、市HPで確認を
● 市民課 ☎(36)1126

償却資産(固定資産税)の申告は 1月31日(水)まで



● 令和6年1月1日時点で市内に償却資産を所有している個人、法人
● 1月31日(水) * 申告書は発送済。手元にない場合は連絡を
● 税務課固定資産税係 ☎(36)7351

むなかた Pay の利用期限は 1月末まで



プレミアム付き電子商品券「むなかた Pay」は、利用期限までに取り扱い加盟店で利用してください。

● 利用期限＝1月31日(水)
● 問むなかた Pay について＝「むなかた Pay」専用コールセンター ☎0120(200)609

審議会等委員募集



● 郷土文化学習交流館協議会委員
● 内容＝海の道むなかた館の運営について調査審議
● 1月19日(金)必着
● 問世界遺産課 ☎(62)2600
● 環境保全審議会委員
● 内容＝環境保全に関する基本的事項の調査、審議、評価など

● 1月29日(月)12:00
● 問脱炭素社会推進課 ☎(36)9875
● 歴史的風致維持向上計画推進協議会委員
● 内容＝計画の変更と実施に係る連絡調整に関すること、他
● 1月31日(水)必着
● 問都市計画課 ☎(36)1484

令和6年度むなかた地域新規就農研修生募集



● 研修期間＝4月～令和7年6月
● 宗像市、福津市
● 新しく農業を始めたい人へ、栽培方法や経営管理などを学ぶ研修を実施
● 2人程度
● 無料
* 保険料など一部自己負担あり
● 募集期間＝1月4日(木)～2月2日(金)
● 申込書を(一財)むなかた地域農業活性化機構に提出 * 詳細は同機構HPで確認を
● 同機構 ☎(36)7883

令和6年版 宗像市暮らしの便利帳を発行



市と株式会社サイネックスの官民協働で、市役所の手続きや行政情報、地域の情報などを盛り込んだ情報誌を発行。宗像市暮らしの便利帳の従事者証を持った(株)サイネックスの社員が広告掲載募集のため、市内事業者などを訪問します。広告掲載の協力をお願いします。

● 発行時期＝令和6年6月(予定)
● 発行方法＝市内全世帯
● 問秘書政策課 ☎(36)1055

「いちごのふるさと」宗像で毎年人気 第16回宗像いちご祭り 参加事業者募集



イチゴを使ったスイーツや料理を提供する事業者を募集。「いちごのふるさと」宗像をアピールしましょう。
● 市内事業所(ケーキ店・飲食店・菓子店・ホテル・旅館)、イチゴ狩り農園、他
● 内容＝参加事業者のイチゴ商品のPR、各種イベント
● 3月15日(金)～4月30日(火)
● 1月26日(金)
* 申込・詳細は市HPで確認を
● 問産業政策課 ☎(36)9039

(広告)

- 行政書士による無料相談会 -

● 自由ヶ丘コミセン：1/14(日)、28(日)、2/11(日)、25(日) 9:00～12:00
● 玄海コミセン：1/7(日)、2/4(日)、3/3(日) 9:00～12:00

遺言作成、相続手続、各種許認可、法人設立、農地転用、その他なんでもご相談下さい。

※ お時間の都合がつかない場合も御連絡くだされば柔軟に対応させていただきます。

予約不要、先着順 毎月開催

TEL 0940-33-7799
携帯 090-9796-4184
〒811-4163 宗像市自由ヶ丘9-5-2

行政書士 梅崎 元



脳卒中後遺症でリハビリ中の方の交流会

—— 第7回【池浦式 リハビリの考え方】 ——

日程 1月14日(日)、2月18日(日)

時間 13時～15時

場所 メイトム宗像(市民活動交流館)・203会議室

◆ 体験発表者 池浦一敏(障害2級)宗像市鐘崎380
「脳梗塞・脳出血・半身麻痺」の後遺症からの回復を考える
◆ 参加料500円 ◆ 予約不要 ◆ 定員20名
■ 問い合わせ先 池浦(交流会主催者) ☎0940(62)0832

特許取得済
手のリハビリ
器具の紹介

みんなでね えがおのわっか 広げよう(松坂愛子・玄海小3年)
けんかなく 楽しいクラス わらってる(宮本綾騎・玄海小3年)

ありがとう 君と遊べる 毎日に(今村太郎・自由ヶ丘南小3年)
だいじょうぶ 友だちいつでも ついてるよ(吉野晴太・玄海小3年)

情報ステーション

詳細は各問い合わせ先へ

*申込方法応募事項は13ページで確認を

スポーツ

市スポーツサポートセンター 体力測定会



体成分、柔軟性、バランス、敏しょう性、握力の5項目を測定し結果をグラフ化。運動効果の確認や体内成分の過不足を評価し説明します。

期 1月17日(水)
▶11:00～▶14:00～
所 市民体育・多目的室 A B
定 各先着10人 料 無料
対 市民優先 期 1月16日(火)
用 同センター(宗像市民体育館内) ☎(72)1112 F(32)3772

講座・イベント

男女共同参画推進センター「ゆい」2月の講座



女性DIY教室
～網戸の張替えに挑戦しよう!～
暖くなる前に、網戸の張替えに挑戦してみませんか。

期 2月8日(木)9:00～12:00
所 メイトム宗像・結工房
●講師=吉田明博さん(一級建築士・DIYアドバイザー) 対 女性市民
定 抽選で16人 料 800円(材料費)
託 無料(開催日の時点で5カ月～未就学児。事前申込必要)
期 1月28日(日) * 締切後のキャンセルは材料費800円必要
用 男女共同参画推進センター「ゆい」▶☎(36)0250 ▶F(36)0269
▶ハガキ(〒811-3437 久原180)
▶電子申請(市HP)
* 抽選結果はハガキで通知 * 支払方法などの詳細は同ハガキで確認を
同センター ☎(前述)

みんなでカルタ～カルタで学ぼう ジェンダー平等社会～



人権・LGBTQ・セクハラ・DV・男性の育休・女性活躍・アンコンシャスバイアスなど、さまざまなテーマで作られたカルタを紹介します。
期 2月17日(土)10:00～12:00
所 メイトム宗像・健診室
●講師=太田由美子さん(福岡市男女共同参画推進サポータークラブ代表)

対 男女共同参画に関心のある、学びたい市民 定 抽選で30人 料 無料
託 無料(開催日の時点で5カ月～未就学児。事前申込必要)
期 2月7日(水)
用 男女共同参画推進課
▶☎(36)0048
▶ハガキ(〒811-3492 /住所不要)
▶電子申請(市HP)
* 抽選結果はハガキで通知
* 主催=むなかた男女共同参画推進協議会
同課(前述)

カノコユリ種まき講習会 受講者募集



期 1月29日(月) 10:30～11:30 (受付は10:00～)
所 メイトム宗像・多目的ホール
定 先着50人 料 無料
* 種まき作業なし * 種の配布あり
期 1月25日(木)16:00
用 環境課 ☎(36)1421



宗像まごころ市開催

期 1月30日(火)11:00～14:00
所 市役所本館1階・ロビー
●内容=市内障がい福祉サービス事業所で生産された食品や工芸品の販売会 同福祉政策課 ☎(36)3135

アートギャラリー1月体験!昔遊び、伝承遊び2024



ぶんぶんごま、折り紙、こま、けん玉、竹とんぼ、百人一首、お手玉など、日本の伝統的な昔遊びを、ボランティアのみなさんが教えます。
期 1月27日(土)・28日(日)
▶10:30～12:00
▶13:00～14:30
▶15:00～16:30
所 宗像ユリックス2階・市民ギャラリー、他 * 毎週月曜日休館 * イベント詳細は上記コードで確認を
同文化スポーツ課 ☎(36)1540

文化芸術に触れる 博多座市民半額観劇会 ミュージカル「トッツィー」

●出演者=山崎育三郎さん、他
期 ①3月8日(金)17:00
②3月9日(土)17:00
③3月11日(月)12:00
④3月12日(火)▶12:00▶17:00

⑤3月13日(水)12:00
⑥3月15日(金)17:00
⑦3月18日(月)12:00
⑧3月19日(火)17:00
⑨3月22日(金)12:00

所 博多座(福岡市)
定 30人(各回抽選)

料 A席7,750円(通常15,500円)
* 別途手数料必要
期 1月19日(金)
* 消印有効

* 1月26日(金)頃に当選ハガキ発送 用 ハガキ(〒810-8799 /福岡中央郵便局留 /「市民半額会」)
①希望公演日時②郵便番号・住所③氏名④年齢⑤電話番号⑥参加人数(ハガキ1通2人まで)を明記
* ハガキ1通1公演のみ
同 市民半額会事務局
☎092(751)8258
▶文化スポーツ課 ☎(36)1540



芸術祭・響きあうアート宗像 表現力と創造性を育む ワークショップ



期 2月24日(土)、25日(日)
所 赤間西コミセン ●内容=お芝居とアート作品を同時に創り上げます
* 作品は芸術祭で展示 対 両日参加できる人 定 30人 料 3,000円
* 申込・詳細は「響きあうアート宗像」HP(上記コード)で確認を
* 文化芸術活動事業補助金採択事業 同 響きあうアート宗像実行委員会
☎ hibikiau.art.munakata@gmail.com

海の道むなかた館ミュージアムコンサート クラリネット×ピアノ Jazz コンサート



期 2月2日(金) 17:00～18:00 (16:30開場)
所 同館
●内容=クラリネットとピアノが奏でるジャズスタンダード、シネマ・ジブリミュージックなどみなさんが楽しめる演奏会
● 演者
▶クラリネット / 志波未有(しわ・みう)さん
▶ピアノ / 小森陽子さん
定 先着60人 料 無料
用 同世界遺産課 ☎(62)2600



志波未有さん

伝言板

竹林整備ボランティア 1月の体験会 参加者募集

期 1月15日(月)
8:30～12:00 *雨天中止
所 宗像ユリックス隣の竹林(宗像ユリックスP4駐車場に8:30集合)
●内容=竹の伐採・運搬・粉碎・集積などの作業体験
●持参品=作業着、軍手、運動靴
料 無料 同 宗像里山の会(武重)
☎090(1927)2437

労働者と使用者とのトラブルの解決をサポートします

▶労働組合と使用者との労働問題の相談、あっせん
=県労働委員会 ☎092(643)3980
▶労働者個人と使用者との労働問題の相談、あっせん
=県福岡労働者支援事務所 ☎092(735)6149
同 県労働委員会事務局
☎092(643)3980

大学通信教育春期合同入学説明会

期 2月17日(土)11:00～16:00
所 エルガーホール(福岡市)
対 一般・高校生 料 無料 * 入退場自由
同(公財)法人私立大学通信教育協会 ☎03(3818)3870

ポリテクセンター福岡・飯塚訓練受講生(令和6年3月入所生)募集

【福岡】▶住宅リフォーム技術科、CADものづくりサポート科、電気設備技術科
同 ポリテクセンター福岡 ☎093(641)6909
【飯塚】▶ものづくり溶接科
同 ポリテクセンター飯塚 ☎0948(22)4988
【共通事項】
期 2月8日(木)
対 ハローワークに求職申込をしている人 料 無料(別途、教科書代など必要) * 見学・説明会など詳細は各校へ問い合わせを

(広告)



建物解体

eデザイン株式会社 宗像市東郷3-6-2 ☎0940-36-5187

解体工事!
産廃リサイクル!
不動産 仲介・売買!

無料相談会(遺言・相続を中心に)

1/19(金)・1/26(金)・2/9(金)・2/22(木)

宗像ユリックス 受付13時～16時
相談は17時まで

会議室5にて無料相談を実施

福岡県行政書士会所属 行政書士 伊藤弘幸
困ったことは何でもご相談下さい。
直通電話 090-7980-1240
☎ 0120-72-4753
居住 宗像市



出張相談も受け付けております。お電話お待ちしております。

世の中に 生きるという 権利あり(美澄瑛大・河東中7年)
その言葉 マスク越しでも 防げない(南昊佑・自由ヶ丘中7年)

その言葉 あなたは「一瞬」 あの子は「一生」(宮本麻陽・城山中7年)

伝言板

詳細は各問い合わせ先へ

宗像地域の花をプレゼント！ フラワーバレンタインイベント

各直売所で期間限定のイベントを実施。また、切り花を含む(1,500円以上)の購入者へ、抽選で5人にフラワーアレンジメントをプレゼント。

- イベント期間=2月3日(土)~2月14日(水) 所▶かのこの里▶ほとるの里▶道の駅むなかた▶あんずの里市▶ふれあい広場ふくま
- プレゼント応募締切日=2月8日(木) * 当選者の花の受け取り=応募した直売所で2月11日(日・祝)の営業時間内
- 申各直売所に設置の申込用紙を応募箱へ投函

*詳細は各直売所で確認を
宗像地区直販施設連絡協議会事務局 ☎(43)8833

北九州視覚特別支援学校 令和6年度入学者募集

●募集期間=1月26日(金)~2月2日(金)
所県立北九州視覚特別支援学校(北九州市八幡東区)
☎▶幼稚部=平成30年4月2日~令和3年4月1日に生まれた幼児▶高等部(専攻科理療科)=特別支援学校高等部、高等学校、中等教育学校を卒業した人か、令和6年3月に卒業見込みの人。または学校施行法規則で、それと同等以上の学力があると認められた人
*入学審査や志願資格などは問い合わせを 申同学校 ☎093(651)5419 F 093(651)9095

後期高齢者医療保険の 医療費通知を2月中旬に発送

●8~11月診療分の医療費通知=2月中旬、被保険者本人住所に圧着ハガキで送付
*令和5年12月分の医療費通知は7月発送のため、確定申告などで使用する場合は、領収書などで対応を 閩▶福岡県後期高齢者医療広域連合お問い合わせセンター ☎092(651)3111 ▶市国保医療課後期高齢者医療係 ☎(36)1348

県アライグマ防除講習会 受講者募集

閩各地区で2回、全8回開催
*詳細は市 閩「新着情報」で確認を 定各回50人 料無料

☎各回開催10日前の17:00
申閩(株)地域環境計画九州支社(県の委託で実施) ☎092(833)5270

シルバー人材センター会員募集

【2月の入会説明会日程】
閩所▶1・15日(木)河東コミセン▶7・21日(水)東郷コミセン▶14・28日(水)同人材センター
*いずれも13:30~☎おおむね60歳以上の市民*詳細は同人材センター☎で確認を 閩シルバー人材センター☎(33)1151

子ども寺子屋カフェ

【世界を知ろう イタリアの話 その2】*変更の場合あり
閩1月14日(日)14:00~16:30
*学習時間あり、おやつ付き
所 KTハウス(田久) 閩小学生 定先着10人 料1月10日(水)
【家族ダイニング・さんさん「親子で楽しく昼食づくりと交流」】
閩1月28日(日)10:30~14:30
所メイトム宗像調理実習室 閩子どもと保護者(子どものみの参加も可) 定先着15人 料1月24日(水)
【共通事項】
料無料 閩子ども寺子屋カフェを運営する会(清水)
▶☎070(1374)8968
▶✉mann@asahi.email.ne.jp

弁護士による無料法律相談会

閩1月27日(土)10:30~15:30
所宗像ユリックス*相談時間=各30分程度(事前申込者優先) 料無料
料1月26日(金)
申閩出光総合法律事務所
☎092(600)0302

障がい者・高齢者のための 成年後見講座、無料法律相談会

【成年後見講座】閩1月27日(土)10:00~12:00 ●講師=中島信男さん(NPO法人安心サポートネット障害者研究会) ●テーマ=障がい者後見の実際~私の後見人活動事例紹介~ 定先着30人 料無料
【無料福祉・法律相談会】閩1月9日(火)10:00~13:00 *相続、遺言、成年後見、障がい者後見など
【共通事項】所メイトム宗像 閩市民 閩閩宗像地区成年後見研究会(中村) ☎070(4060)2568

子育て講演会「AI時代の子育て ~未来を生き抜く力をつける~」

閩1月27日(土)13:30~15:30
所宮司コミュニティセンター(福津市) ●鳥山雅代さん(東京賢治シユタイナー学校教師) ●内容=AI時代を生き抜く子どもに本当に必要なことは何かを考える 定先着80人 料2,000円 料1月19日(金)17:00
*市教育委員会後援 閩閩 NPO法人賢治の学校ふくおか ☎(62)6608

全国一斉生活保護相談会

閩1月28日(日)10:00~18:00
●専用番号(当日のみ)=☎0120(052)088 料無料*秘密厳守
閩福岡県青年司法書士協議会
☎092(834)2671

宗寿園2月のイベント情報

閩▶舞踊=19・26日*いずれも月曜日▶体操=毎週水曜日
▶囲碁大会=9日(金)
閩宗寿園 ☎(33)2761

1月生まれの むなかたベイビー

今月お誕生日を迎える宗像の子どもたち。すくすく元気に育ってね。



水上翔太ちゃん
1歳(南郷)



太田陽稀ちゃん
2歳(東郷)



松田好珠ちゃん
2歳(河東)



溝上陸人ちゃん
2歳(河東)



柳果歩ちゃん
2歳(自由ヶ丘)



原田悠那ちゃん
3歳(赤間)

【掲載募集】令和6年7月の掲載分を募集します。☎抽選で6人(初回優先)
☎掲載時3歳まで☎毎月20日
閩秘書政策課お誕生日担当
☎(36)1292 申し込みはこちら

俳句 選者…梯寛
郁子木通零余子も並ぶ道の駅
野分去り泰然として山重し
霜柱踏めば微かに生き返り
収穫をじつと見守る彼岸花
自家製の嫁と二人の秋茄子
尚稚庵拙州(玄海)

川柳 選者…吉田ゆたか
芒洋と茶づけ片づけ葉づけ
みな帰り元日午後のミルクティー
おいそれと「アレ」を使うの躊躇する
歳なんか関係ないさ今が旬
あの人が別れたあとで思い出し
内外に遺骨を遺こし
戦前へ進む世相に骨箱の音
午後三時紅茶、カステラ用意して
秋場所中継妻と観ている
乳がんと診断された晩夏から
うろ覚えの日々 気づけばもう冬

令和6年5月号掲載分の「俳句」「川柳」「短歌」の各作品を募集します。ハガキに①住所②氏名③年齢④電話番号を必ず明記して、〒811-3492 /住所不要/宗像市広報政策係各作品係あてへ応募してください。
▼作品・氏名には、漢字全てに必ず「ふりがな」を付けてください
▼俳句(四季雑詠はハガキに3句以内)
▼川柳は自由吟(雑詠)でハガキに5句以内
▼短歌はハガキに3首以内
2月26日(月)
閩秘書政策課広報政策係
☎(36)1055

短歌 選者…大西晶子
コロナ禍中ながく来ざりし天神の
パン屋の胡麻パン味わいて食ぶ
金木犀落花して道は黄金色
おばさんの箒なかなか動かず
浅野路子(自由ヶ丘)
西野益夫(日の里)

31組が成婚！安全安心で無料！ 宗像の婚活支援

市では「子育て世代に選ばれるまち」を目指し、結婚・出産・育児の全ての段階で切れ目のない支援を行っています。結婚をサポートする施設として「むなかた出会いサポートセンターJUNOALL（以下、宗像ジュノール）」を平成29年から開設しています。入会金・年会費は無料、成婚報酬なども発生しません。運営は、全国13拠点3000人以上の会員を持つ婚活支援団体NPO法人ジュノールと連携。スタッフの面談に加え、スマートフォンでいつでも理想の相手探しができます。

☎ 経営企画課 ☎(36) 1192

宗像ジュノールスタッフが親身にサポート

宗像ジュノールのスタッフは婚活に関する不安や理想などを自然に相談できる雰囲気づくりを行い、相談者には必ず笑顔で安心して帰ってもらえるよう心掛けています。また、親御さんから「とても良い子なのに出会いがない。どうしたらいい？」、「本当に無料？」「情報漏えいの心配は？」などの相談を受けることもあります。不安な気持ちも和らぐよう納得のいくまで丁寧に説明します。市内在住でなくても構いません。「いきなり入会は不安だが話だけでも聞いてみたい」という人も受け付けています。ぜひ気軽に相談してください。



すてきな会員が
たくさんいます。
気軽に遊びに来て、
何でも相談
してください。

面談は毎週日曜日
fabbit 宗像内で実施。
予約はこちら▶

自治体運営の「安心感」と「無料」が強み

宗像ジュノールの強みは「自治体運営の安心感」と一般的な相談所では有料で受けるサービスがすべて「無料」で利用できる点です。確実に実績を積んでいますので、安心して利用してください。



相談	1,085件
お見合い	476件
カップル	181件
成婚	31件

開設から 2023年9月末まで

みずの通信

次世代に引き継ぐ「ふる里づくり」を進めます。

明けましておめでとうございませう。皆様におかれましては、健康やかな新年をお迎えのことと謹んでお慶びを申し上げます。また、日ごろから市政へのご理解とご協力をいただきありがとうございます。

新型コロナウイルス感染症で市民生活に大きな打撃を受けてきましたが、回復に向けての歩みが進んでいます。地域の伝統行事や催しも徐々に復活。街に活気、人に笑顔が戻ってきました。

コロナ禍を経験し「人と人とが直接会うことの大切さ」や「自由に動き、さまざまなコトやモノに触れ、体験する喜び」を再認識するきっかけになりました。また、未来へつなぐサステナブルな視点がより一層求められるようになりました。

市では「定住都市宗像」を掲げサステナブルなまちづくりに取り組んでいます。今年も引き続き、海と大地の豊かな自然、そして「神宿る島」宗像・沖の島と関連遺産群をはじめとした「世界に誇れる歴史・文化」を守り、活かし次世代に引き継ぐ「ふる里づくり」に取り組んでいきます。皆様の今年1年のご健勝とご活躍を祈念しています。

副秘書政策課秘書係

☎(36) 0890

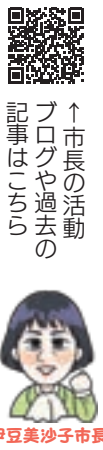

↑市長の活動
ブログや過去の
記事はこちら

伊豆美沙子市長

県小児救急医療電話相談 (病気・けが・薬・応急処置など)

- ◆平日 = 19:00～翌朝7:00
- ◆土曜日 = 12:00～翌朝7:00
- ◆日・祝日 = 7:00～翌朝7:00
- 短縮 = #8000
- ダイヤル回線・I電話・インターネット電話 = ☎092(731)4119

休日小児科・内科

- 宗像地区急患センター（田熊） ☎(36)1199
- 診療時間（*1=受付は5:30まで）
- ◆平日 = 19:30～翌朝6:00（*1）
 - ◆土曜日 = 18:00～翌朝9:00
 - ◆日・祝日 = 9:00～翌朝6:00（*1） *翌日が休日の場合 翌朝9:00まで
 - ◆年末年始 = 12月30日(土)14:00～1月4日(木)6:00 《連続診療》（*1）

休日外科当番医 (9:00～17:00) 1月中旬～2月中旬

- 1月
- 21日(日) 林外科医院(赤間) ☎(33)5577
 - 28日(日) 渡辺整形外科医院(河東) ☎(32)2600
- 2月
- 4日(日) 宗像水光会総合病院(福津市) ☎(34)3111
 - 11日(日・祝) 東郷外科医院(東郷) ☎(36)4146
 - 12日(月・振休) 平塚胃腸科外科医院(自由ヶ丘) ☎(32)2126

無料相談

- 約40の相談先の一覧はこちら▶
- ◆①なんでも相談・行政相談 ☎(36)2237
 - ◆②生活の困りごとの相談 ☎(36)9570
- 働きたくても働けない、住むところがない、家計が苦しいなどの相談。
- ◆①②共通事項 随時受付 月～金曜日 8:30～17:00

- ◆心配ごと相談 日常生活の心配ごとに法律に詳しい相談員が対応。 随時▶自由ヶ丘コミセン = 1月18日▶市役所 = 1月4・11・25日、2月1日 *いずれも木曜日10:00～15:00 随時▶社会福祉協議会 ☎(37)1300
- ◆補聴器相談 随時▶市役所本館1階・相談室 随時▶1月10日(水)・19日(金)・23日(火)、2月14日(水) *いずれも10:00～12:00 随時▶福祉政策課 ☎(36)3135

水 緊急連絡先 *私有地内工事が有料 宗像管工事協同組合 ☎(37)0435 24時間受付

the bears' school 社会貢献 **みらい定期預金** 当組合と初めてお取引される方が300万円以上お預け入れいただく場合(初回1契約のみ)

お取り扱い期間 2023年12月4日(月)～2024年3月22日(金) 年利 **0.5%** (税引後実質年利回り0.402%) ※複利のみ

お預け入れ期間 1年経過後から **いつでも** 満期扱い! 組合員ではない方 **0.4%** (税引後実質年利回り0.321%)

お預け入れ期間 1年 ☕ お引き出し自由期間 4年 ⇒ **最長5年間!**

●「優遇金利」は当組合と初めてお取引をされる方限定となります。*これまでに当組合の本支店及びつばさ支店と取引をしたことがある場合は「初めてお取引をされる方」には該当いたしません。●「優遇金利」は初回1契約(300万円以上)のみ適用いたします。尚、2024年3月22日(金)までに本定期預金を契約する場に限りです。●ご家族名義の当組合内での預け替えは対象外となります。●お預け入れは個人の方が対象となります。●上記記載の税引後実質年利回りは5年間お預け入れの場合となります。●詳しくは窓口までお問い合わせください。

横浜幸銀信用組合 お問合せは ☎0120-86-1493 東福岡支店 ☎092-674-7733 SUSTAINABLE DEVELOPMENT GOALS